305360

ఆంధ్ర పత్రిక
చందా వివరాలు

	ఏజంటు ద్వారా రు. పై.	పోస్టు ద్వారా రు. పై.
1 నెలకు	9-40	10-00
3 నెలలకు	28-20	30-00
6 నెలలకు	56-40	60-00
12 నెలలకు	112-80	120-00

హైదరాబాదు ఎడిషన్
ఉదయం *
హైదరాబాదు
మంగళవారం
11-9-1979
THE ANDHRA PATRIKA
Regd. No. H/HD/23
Licensed to Post
Without Prepayment

PUBLISHED SIMULTANEOUSLY FROM VIJAYAWADA & HYDERABAD

ఆంధ్రపత్రిక

FOUNDER : DESODDHARAKA K. NAGESWARA RAO

HYDERABAD EDITION
సంపుటం : 66
సంచిక : 160
పుటలు : 6
వెల : 30 పైసలు

ప్రముఖ మాస పత్రిక
భారతి
చదవండి

పండుగలకు కావలసిన ముఖ్యావసర సరుకుల సప్లయ్

ధరలతగ్గింపుకు కేంద్రం చర్యలు

న్యూఢిల్లీ, సెప్టెంబర్ 10:

ధరలను తగ్గించేందుకు, చక్కెర, వంట నూనెలు, వస్త్రాలు, ఆహారధాన్యాలు ముఖ్యంగా పండుగల తరుణంలో తగినంతగా లభ్యమయ్యేట్లు చూచేందుకు కేంద్ర మంత్రివర్గము నేడు చాలా చర్యలు తీసుకుంది.

ముఖ్యావసర సరుకుల చట్టం క్రింద చక్కెర ధరపై చట్టబద్ధమైన అదుపు లను విధించేందుకు, ఎక్సయిజు సుంకము తగ్గించడంద్వారా డీసెల్స్, కిరోసిన్ ధరలను లీటరుకు 7 పైసల మేరకు తగ్గించడానికి నిర్ణయాలు తీసుకోవడం జరిగింది.

ముఖ్యావసర సరుకుల చట్టం క్రింద నిర్ణయింపబడే చక్కెర ధరల వివరాలను వ్యవసాయ మంత్రిత్వశాఖ ప్రకటిస్తుంది.

ముఖ్యమంత్రుల సమావేశం

మంత్రివర్గ సమావేశం గంటసేపు జరిగింది. ప్రధాని శ్రీ చరణ్‌సింగ్ అధ్యక్షత వహించారు. అంతకుముందు మంత్రులు రెండు గంటలసేపు ఇష్టాగోష్ఠి చర్చలు జరిపారు. ధరల పరిస్థితిని, ముఖ్యావసర సరుకులు అభ్యమవుతున్నాయా అనే పరిస్థితిని సమీక్షించి, అక్రమ నిల్వలను, బ్లాకు మార్కెటింగ్‌ను అరికట్టేందుకు రాష్ట్ర ప్రభుత్వాలు చర్యలు ఎంతవరకు అమలు జరుపుతున్నాయనే విషయాన్ని చర్చించేందుకు సాధ్యమైనంత త్వరలో ముఖ్యమంత్రుల సమావేశాన్ని ఏర్పాటుచేసేందుకు కూడా మంత్రివర్గం నిర్ణయించింది.

ధరల పెరుగుదలను అదుపులో పెట్టేందుకు యింతవరకు తీసుకున్న చర్యలు తృప్తికరమైన ఫలితాలు నివ్వలేదని మంత్రివర్గం అభిప్రాయపడిందని అధికార ప్రతినిధి చెప్పారు.

రాష్ట్ర ప్రభుత్వాలు అక్రమ నిల్వదారులు, బ్లాక్‌మార్కెటీర్ల విషయంలో వుండవలసినంత కటినంగా వుండటం లేదని, తీసుకోవలసిన చర్యలు తీసుకోవడం లేదని మంత్రివర్గ సమావేశం భావించింది.

అక్రమ నిల్వదారులు, బ్లాక్‌మార్కెటీర్లపై ప్రస్తుత చట్టం క్రింద కటిన చర్య తీసుకోవలసిందిగా రాష్ట్ర ప్రభుత్వాలను కేంద్ర మంత్రివర్గ సమావేశం కోరింది. రానున్న మాసాలలో ధరల పరిస్థితిని ఎప్పటికప్పుడు తెలియజేస్తూ రావాలని కూడా సమావేశం భావించింది.

పూర్తి కాలం పనిచేసే ప్రతిపదికన ఒక సెక్రటరీ నాయకత్వాన, ఒక ప్రత్యేక విభాగాన్ని ఏర్పాటు చేయడానికి కూడా నిర్ణయించడం జరిగింది.

ధరలు పెరుగుతూనే వున్నాయి. ప్రజలకు చాలా ఆందోళన కలిగిస్తున్నాయి.

ఈ-పరిస్థితిని దృష్టిలో పెట్టుకునే చాలా చర్యలు తీసుకోవడం జరిగింది.

సరుకులవారీగా పరిస్థితిని మంత్రివర్గం సమీక్షించింది. ఫలితాలు ఇలా ఉన్నాయి :

చక్కెర

చక్కెర : టోకు వ్యాపారులకు, చిల్లర వ్యాపారులకు పునర్నిర్ణయించిన నిల్వల పరిమితులను కటినంగా అమలు జరిపేందుకు నిర్ణయించబడింది. చక్కెర ధరలు పెరగడానికి ప్రధానంగా వ్యాపారస్తులే కారణంకాదు. ఫాక్టరీవర్గ తీసుకునే ధరలే అసాధారణంగా పెరిగాయి. ఈ పెరుగుదల క్వింటాల్‌కు రు. 50 రు. 60 ల దాకా వుంది. ముఖ్యావసర సరుకుల చట్టం క్రింద, చక్కెర ధరలపై చట్టబద్ధమైన అదుపులు లేదా నిర్బంధాలను విధించేందుకు మంత్రివర్గము నిర్ణయించింది. చిల్లర ధరలు కిలో రు. 2—90 పైసలు, రు. 3ల మధ్య వుండేటట్లుగా ఫాక్టరీవర్గ తీసుకునే ధరలను వ్యవసాయ మంత్రిత్వశాఖ నిర్ణయిస్తుంది.

వంట నూనెలు

వంట నూనెలు: ప్రభుత్వ వాణిజ్య సంస్థ (ఎస్. టి. సి.) నుండి నిల్వలను తీసుకువెడంలో రాష్ట్ర ప్రభుత్వాలు నిదానంగా వ్యవహరిస్తున్నాయి. ప్రభుత్వ పంపిణీ వ్యవస్థ ద్వారా వంట నూనెల పంపిణీని తగిన ఏర్పాట్లు చేయడంలో కూడా తాత్సారంగా వ్యవహరిస్తున్నాయి. గడుచిన ఈ విషయంలో, ముఖ్యంగా పండుగల తరుణంలో రాష్ట్ర ప్రభుత్వాలు చురుకుగా వ్యవహరించేట్లు చూడవలసిందిగా సంబంధిత సరకుల మంత్రిత్వ శాఖను ఆదేశించడం జరిగింది.

వనస్పతి విషయంలో ధర స్థిరంగా వుండేట్లు చూచేందుకు, వాణిజ్య పౌర సరఫరాల శాఖ ఉత్పత్తిదారులతో చర్చలు జరుపుతుంది. వనస్పతి ధరలను పెంచుతూ పోవడం సబబుగాలేదని మంత్రివర్గం అభిప్రాయపడింది.

కిరోసిన్, హెచ్. ఎస్. డి.

కిరోసిన్, హైస్పీడ్ డీసెల్ ఆయిల్ : వీటిపై లీటరుకు 7 పైసల చొప్పున ఎక్సయిజు సుంకం రేట్లు తగ్గిస్తూ ఆర్థికశాఖ జారీ చేసిన అసాధారణ గెజెట్ ప్రకటనను మంత్రివర్గము గమనించింది. మంత్రుల ఇష్టాగోష్ఠి చర్చల దృష్ట్యా ఆర్థికశాఖ సుంకాన్ని తగ్గించింది. కిరోసిన్, హెచ్.ఎస్.డి.ల విషయంలో సప్లయ్ పరిస్థితి మొత్తం మీద సంతృప్తికరంగానే వుందని, అయితే పరిస్థితిని నిదా కనిపెట్టివుండటం, ఎప్పటికప్పుడు తెలుసుకుంటూ వుండటం అవసరమని మంత్రివర్గము భావించింది.

ఆగస్టు 17 న కిరోసిన్, హెచ్.ఎస్.డి. లీటరు ధర 17 పైసలు, పెట్రోలు లీటరు ధర 32 పైసలు పెంచిన విషయం తెలిసిందే. అప్పట్లో కిరోసిన్, హెచ్.ఎస్.డి. మోటారు స్పిరిట్, వంట గ్యాసు (ఎల్.పి.జి) లపై గత మార్చిలో విధించిన అదనపు ఎక్సయిజు సుంకాలను ధరల పెరుగుదలగా పరిగణించేందుకు అనుమతించేందుకు కూడా నిర్ణయించి వున్నారు. ఈ సుంకాలవల్ల ఈ ఏడాదిలో మొత్తం రు. 280 కోట్లు రాబడి వస్తుందని అంచనా వేశారు.

గోధుమ, బియ్యం

గోధుమ, బియ్యం : రాష్ట్రంలోని వివిధ ప్రాంతాలలో భారత ఆహార సంస్థ వద్ద సమృద్ధిగా నిల్వలు వున్నాయి. వీటి ధరలు పెరగడానికి కారణమేలేదు. వివిధ యోగదారుల సప్లరకాల బియ్యం కొనసాగడానికి ప్రాధాన్యత చూపుతున్నందున కొన్ని చోట్ల ధరవరలుకొద్దిగా పెరుగుదల కనిపించింది. గోధుమ ఉత్పత్తులు, ముఖ్యంగా సూజి, మైదా, పండుగల తరుణంలో తగినంతగా సరఫరా అయ్యేట్లు చూచేందుకు శ్రద్ధ చూపాలని మంత్రివర్గం నిర్ణయించింది. వ్యవసాయశాఖ మంత్రి ఈ సందర్భంగా మిల్లర్లతో చర్చలు జరుపుతారు.

ఉప్పు

ఇది లభ్యమయ్యే పరిస్థితిని, దీని ధరల పరిస్థితిని పరిశ్రమల శాఖ గమనిస్తుంది.

వస్త్రాలు

దోవతులు, చీరలవంటి సామాన్య రకాల వస్త్రాలను పెద్ద ఎత్తున మార్కెట్‌లో వుంచడం జరుగుతుంది. పండుగల తరుణంలో ఈవస్త్రాలు కొరతగా ఉన్నాయనే ఫిర్యాదు రాకుండా చూడాలని మంత్రివర్గం అభిప్రాయపడింది. ప్రభుత్వ పంపిణీ వ్యవస్థ ద్వారా పంపిణీకి 4 కోట్ల మీటర్లు కంట్రోలు వస్త్రము ఈవరకే విడుదల చేయబడింది. జనతా చేనేత వస్త్రం 3 కోట్ల మీటర్లు విడుదల చేస్తారు. ఇంతముందు లక్ష మీటర్లు మాత్రమే విడుదల చేయాలని అనుకొని ఉన్నారు. ఈ వస్త్రంపై మీటరు 1 కి సబ్సిడీ రు. 1 నుండి రు. 1.25 పైసలకు పెంచారు.

కిరసిన్, డీసెల్ ధర తగ్గింపు

న్యూఢిల్లీ, సెప్టెంబరు 10 : కిరోసిన్, హైస్పీడ్ డీసెల్ ఆయిల్ ధరలను 7 పైసలకుపైగా తగ్గించినట్లు ప్రభుత్వం ప్రకటించింది.

ఈ తగ్గింపు వెంటనే అమలులోకి వచ్చింది. కిరోసిన్, హైస్పీడ్ డీసెల్ ఆయిల్‌పై ఎక్సయిజు సుంకాన్ని లీటరుకు 7 పైసలు తగ్గించాలని ప్రభుత్వం నిర్ణయించడంలో వీటి ధరలు తగ్గాయి.

ఈ తగ్గింపులోపాటు అమ్మకం పన్ను, అక్రాయి మున్నగు వాటిలో పట్టీ మార్పునబట్టి ఈరెండింటి ధర లీటరుకు 7 పైసలకు పైగా తగ్గుతుంది.

వీటిపై ఎక్సయిజు సుంకం తగ్గించినట్లు ప్రభుత్వం ఒక అసాధారణ గజెట్‌లో ప్రకటించింది. ఈ తగ్గింపు వినియోగదారులకు, ముఖ్యంగా బలహీన వర్గాలకు కొంత ఉపశమనం కలిగించగలదని భావించబడింది.

కరువు పరిస్థితులపై మంత్రివర్గ సంఘం

న్యూఢిల్లీ, సెప్టెంబర్ 10 :

దేశంలో క్షామ పరిస్థితిని ఎదుర్కోవడంలో శీఘ్రంగా చర్యలు తీసుకునేందుకు వీలుగా, క్షామ పరిస్థితులను సదా గమనిస్తూ వుండేందుకుగాను మంత్రివర్గ సంఘాన్ని ఒక దానిని ఏర్పాటు చేసేందుకు కేంద్ర ప్రభుత్వం నేడు నిర్ణయించింది.

ఉప ప్రధాని శ్రీ వై. బి. చవాన్ నాయకత్వంలోని మంత్రివర్గ సంఘంలో కేంద్ర, వ్యవసాయశాఖ మంత్రి శ్రీ బ్రహ్మప్రకాశ్, ఆర్థిక మంత్రి శ్రీ హెచ్ ఎస్. బహుగుణ, ఉక్కుగనుల మంత్రి శ్రీ కేశవ్ పట్నాయక్, గ్రామీణ అభివృద్ధిశాఖ మంత్రి శ్రీ భానుప్రతాప్ సింగ్, ప్రణాళికాసంఘం సభ్యుడు శ్రీ జి. పి. కె. రావు వుంటారు.

కేంద్ర మంత్రివర్గం నేటి సాయంత్రం సమావేశమై, ఈ సంఘాన్ని ఏర్పాటు చేసేందుకు నిర్ణయించింది.

హైద్రాబాద్‌లో తిరుపతి లడ్డూ

హైదరాబాదు, సెప్టెంబరు 10:

హైదరాబాదు, సికందరాబాదు, బెంగుళూరు నగరాలలో అక్టోబరు 1 నుంచి తిరుపతి లడ్డూల అమ్మకం నిత్య జరిగే ఏర్పాట్లను తిరుమల తిరుపతి దేవస్థానం వారు చేస్తున్నారు. ఈ నగరాలకు తెచ్చి విక్రయిస్తారు. టి. టి. డి. అధ్యక్షుడు డా. ఎస్. రమేశన్ నేడిక్కడ విలేకరులతో సమావేశంలో తెలియచేశారు.

తిరుమలలో స్వామి దర్శనార్థం వచ్చే పేద భక్తులకు ఉచితంగా ప్రసాదం పంచేందుకు రు. 50 వేల ధర్మనిధి క్రింద జమూలు చేసిన ఖమ్మని జమ్మూ—కాశ్మీర్ ముఖ్యమంత్రి శ్రీ షేక్ అబ్దుల్లాను టి.టి.డి. కోరుతుందని ఆయన అన్నారు. ఇదేవిధంగా పోప్‌ను కూడా కోరగలదని చెప్పారు.

ఏ మతం వారిచ్చిన విరాళంలోనూ మతానికి సంబంధించిన పండగ దినాలలో పేదలకు ఉచితంగా ప్రసాదాలు పంచుతారని ఆయన అన్నారు. శ్రీవేంకటేశ్వరస్వామి నిత్య ప్రసాదాన్నాయ పథకం'' అనేకపేరున ఉగాది నుంచి ఇలా ఉచిత ప్రసాదాల పంపిణీ ప్రారంభం అవుతుందని ఆయన అన్నారు.

ప్రతి దాత ఈ విధికి 500 రూపాయలు చెల్లించాలి. ఈ సొమ్మును అందులో ఫిక్సిడ్ డిపాజిట్ చేస్తారు. ఆ సొమ్ము మీద వచ్చే రూ. 45 ల వడ్డీతో కొనుగోలు చేసే ప్రసాదాన్ని పేద భక్తులకు పంచి పెడతారు.

ప్రసాదాన్ని ఏరోజు పంచిపెట్టాలో దాత నిర్ణయించి, ఆ రోజున తను గాని తను సూచించిన వ్యక్తి ద్వారా గాని ప్రసాదం పంపకం జరిగేటట్టు చూచుకోవచ్చు.

అందుకు ప్రతిఫలంగా దాత పేరును సుప్రభాత వేళలో శ్రీవేంకటేశ్వరస్వామి సమక్షాన ఉచ్చరిస్తారు.

ఒక దాత ఎన్ని 500 రూపాయలనైనా జమ చేయవచ్చు. ఎన్ని సంవత్సరాలైనా ఈ పథకంలో భాగస్వామి కావచ్చునని శ్రీ రమేశన్ అన్నారు.

రు. 12601 కోట్ల వార్షిక పణాళిక: గ్రామీణాభివృద్ధికి ప్రాధాన్యత

న్యూఢిల్లీ, సెప్టెంబరు 10:

1979—80 వార్షిక ప్రణాళికా వ్యయం రు. 12601 కోట్లుగా నిర్ణయించబడింది. అప్పుడు ఉపప్రధాని, ఆర్థిక మంత్రిగా ఉన్న శ్రీ చరణ్‌సింగ్ తమ బడ్జెట్ ప్రసంగంలో అంచనా వేసిన దానికన్నా రు. 90 కోట్లు ఎక్కువ.

1978—79 వార్షిక ప్రణాళిక వ్యయం కూడా కోటి రూపాయలు పెరిగింది. బడ్జెట్ ప్రసంగంలో సూచించింది రు. 11,650 కోట్లు కాగా ఇప్పుడు దీనిలో కోటి రూపాయలు పెరిగిందన్న మాట. 1978—79 వార్షిక ప్రణాళిక పెట్టుబడిలో సాధించిన ఈ ఏడాది పెట్టుబడి 16 శాతం పెరిగిందన్న మాట.

ఈ పెరుగుదల ప్రధానంగా వ్యవసాయ అనుబంధ సేవలు, టోపిరాదుల, వరద నిరోధం, విద్యుదుత్పత్తి రంగాలలో కనిపిస్తోంది. 1979—80 వార్షిక ప్రణాళిక పత్రాన్ని ప్రణాళికా సంఘం నేడు విడుదల చేసింది. ఈ వార్షిక ప్రణాళికలో కనీస సరకు కార్యక్రమం, గ్రామీణాభివృద్ధికి అధిక ప్రాధాన్యం ఇవ్వబడింది. దీనిని నిర్ణయించిన కనీసావసరాల కార్యక్రమం వ్యయం రాష్ట్రాలు, కేంద్రపాలిత ప్రాంతాలకు కలిపి రు. 531.28 కోట్లుగా చూపబడింది. గ్రామీణ విద్యుద్దీకరణ, గ్రామాలకు రోడ్లు, ప్రాథమిక విద్య, వయోజన విద్య, గ్రామీణ ఆరోగ్యం, పంచినీటి సరఫరా, భూములు లేని వ్యవసాయ కూలీలకు గృహనిర్మాణం, పట్టణాలలోని మురికివాడల పారిశుద్ధ్యం అభివృద్ధి, పోషకాహార కార్యక్రమం దీని క్రిందికి వస్తాయి.

పోతే గ్రామీణాభివృద్ధికి ఈ వార్షిక ప్రణాళిక వ్యయం రు. 5003.41 కోట్లుగా చూపించారు. ఇది మొత్తం ప్రణాళికా వ్యయంలో 40.13 శాతంగా వుంది.

ఎక్కువ మందికి ఉద్యోగాలు కల్పించే రంగాలను గుర్తించి ప్రోత్సహించడం, దీనికు వీలుగా సాంకేతిక మార్పులు చేయడం ద్వారా ఉద్యోగావకాశాలు పెంచాలని దీనిలో ఉద్దేశించారు.

2000 బ్లాకులలో సమగ్ర గ్రామీణాభివృద్ధి ద్వారా అందరికీ ఉద్యోగాలు కల్పించే కార్యక్రమం ఇదివరకే అమలు జరుగుతోంది. 1978—79 లో మరో 300 బ్లాకులకు దానిని విస్తరించారు. ఈ ఏడాది మరో 300 బ్లాకులను కూడా దీని క్రిందికి తీసుకొస్తారు. ఈ ఏడాది పనికి ఆహారం పథకం క్రింద 15 లక్షల టన్నుల ఆహారధాన్యాలను పంచారు.

ఇం. కాం. లో మధ్యప్రదేశ్ కాంగ్రెస్ చేరిక

భోపాల్, సెప్టెంబరు 10 :

మధ్యప్రదేశ్ కాంగ్రెసు కమిటీ, యువజన, మహిళా కాంగ్రెసువంటి దాని అనుబంధసంస్థలు పేషన్ స్టూడెంట్సు యూనియన్ మధ్యప్రదేశ్‌విభాగం ఇందిరాకాంగ్రెస్‌లో బేషరతుగా చేరేటానికి నిశ్చయించుకున్నాయని నేడిక్కడ ప్రకటించారు.

మధ్యప్రదేశ్ ప్రముఖ కాంగ్రెస్‌వాదులు పలువురు బేషరతుగా కాంగ్రెస్ (ఐ)లో చేరాలని నిశ్చయించుకున్నారు. మాజీ ముఖ్యమంత్రి శ్రీ పి. సి. సేదీ ప్రత్యేకంగా ఏర్పాటు చేసిన సమావేశంలో వీరీ నిర్ణయానికి వచ్చారు.

రాష్ట్ర కాంగ్రెస్‌లో అధికసంఖ్యాకులు కాంగ్రెస్ (ఐ)లో చేరాలని నిశ్చయించుకున్నట్లు సమావేశానంతర విలేకరులతో మాట్లాడుతూ శ్రీ సేదీ అన్నారు. ఈ సమావేశానికి హాజరైన వారిలో ఎం. పి. సి. సి. ఉపాధ్యక్షులు ఇద్దరు, ప్రధానకార్యదర్శులు ఇద్దరు ఉన్నారు.

కార్యవర్గ సభ్యులు పలువురు, ముగ్గురు ఎం. ఎల్. ఏలు, మధ్యప్రదేశ్ యువజన కాంగ్రెస్, పార్టీ మహిళా విభాగం, రాష్ట్ర ఎస్. ఎస్. యు. ఐ. అధ్యక్షులు, పలువురు జిల్లా కాంగ్రెస్‌ల అధ్యక్షులు, పలు జిల్లా కాంగ్రెస్‌ల ఉపాధ్యక్షులు కూడా ఈ సమావేశంలో పాల్గొన్నారు.

సమావేశంలో పాల్గొన్న వారిలో మాజీ ముఖ్యమంత్రి శ్రీ గోవిందనారాయణ్‌సింగ్ గారు కాంగ్రెసుకు రాజీనామా ఇచ్చారని, ఏ పార్టీలోనూ చేరరాదని నిశ్చయించుకున్నారని పత్రికలు పేర్కొన్నాయి. అయితే మధ్యంతర ఎన్నికలలో కాంగ్రెస్ (ఐ) తరపున పని చేస్తారని అన్నారు. ఇదిలా వుండగా వారే మాజీ ముఖ్యమంత్రి అయిన శ్రీ ఎస్. సి. శుక్ల కాంగ్రెస్ కార్యకర్తలు కొన్నిమంది కాంగ్రెస్ (ఐ)లో చేరితే చేరవచ్చునేమో గాని, మీరు ఉండిగా ఆ పార్టీలో చేరుతున్నట్టు వచ్చిన వార్తలను ఖండించారు. సిద్ధాంతాలు, ఆదర్శాలకు కట్టుబడి ఉన్న కాంగ్రెస్ వాదు లెవరూ కాంగ్రెస్ (ఐ)లో ఎన్నడూ చేరరని చెప్పారు. అవకాశవాదు లెవరన్నా అలా చేరడం జరగవచ్చునని అన్నారు.

ఏ. ఐ. సి. సి.: ఇందిరకు ఆహ్వానం

బెంగుళూరు, సెప్టెంబరు 10:

12వ తేదీ నుండి యిక్కడ జరిగే ఏ. ఐ. సి. సి. సమావేశానికి శ్రీమతి ఇందిరా గాంధీకి కూడా ఆహ్వానం పంపినట్టు ఏ. ఐ. సి. సి. ప్రధానకార్యదర్శి తులసిదాస్ దాస్మున్షీ విలేకరులకు చెప్పారు.

పార్టీ చీలికకు ముందు ఏ. ఐ. సి. సి. సభ్యులుగా వున్న వారందరికీ ఆహ్వానాలు పంపినట్టు ఆయన వివరించారు. సంజయ్‌గాంధీ పార్టీ సభ్యుడు కాదు కనుక ఆయనకు ఆహ్వానం పంపలేదన్నారు.

జనతా (ఎస్)-కాంగ్రెస్ సంఘటనకు పి. పి. ఎం. మద్దతు

న్యూఢిల్లీ, సెప్టెంబరు 10:

జనతా (ఎస్) — కాంగ్రెస్ సంఘటనకు పి. పి. ఎం. మద్దతును ఆ పార్టీ కేంద్ర నాయకులు పునరుద్ఘాటించారు.

లోకసభ మధ్యంతర ఎన్నికలలో జనతా, కాంగ్రెసు (ఐ) పార్టీలను వోడించేందుకు యితర పార్టీలతో చర్చలు జరుపవలసిందిగా రాష్ట్ర విభాగాలను పి. పి. ఎం. కేంద్ర కమిటీ ఆదేశించింది.

పార్టీ ప్రధానకార్యదర్శి శ్రీ నంబూద్రిపాద్ జనతా (ఎస్)— కాంగ్రెసులతో పి. పి. ఎం. పొత్తు రాష్ట్రానికి రాష్ట్రానికి నేరు నేరుగా సంబంధించినదన్నారు.

విశాఖ ఉక్కు ఫాక్టరీ స్థలం అభివృద్ధికి రు. 1 కోటి

విశాఖపట్నం, సెప్టెంబరు 10:

విశాఖ ఉక్కు కర్మాగారానికి సంబంధించిన అభివృద్ధి పనులకు చేపట్టే నిమిత్తం విశాఖ జిల్లా కలెక్టరు శ్రీ అర్జునరావుకు భారత ఉక్కు సంస్థ అధ్యక్షుడు శ్రీ పి. ఎల్. అగర్వాల్ కోటి రూపాయిల చెక్కును అందచేశారు.

శ్రీ అగర్వాల్ ఉక్కు కర్మాగారం స్థలాన్ని అధికారులతో కలిసి వెళ్లి చూచారు. దేశంలో ఉక్కు కొరతగా ఉన్న దృష్ట్యా విశాఖ ఉక్కు కర్మాగారం పని సకాలంలో పూర్తి అయ్యేట్లు చూడటానికి భారత ఉక్కు సంస్థ కృతనిశ్చయంతో ఉందని విలేకరులకు ఆయన తెలియచేశారు. ఈ కర్మాగారం మొదటి దశ నాలుగేండ్లలో పూర్తి కావడం గురించి సందేహం అనవసరం అన్నారు.

సేలం ఉక్కు కర్మాగారం పని అనుకున్న ప్రకారం సాగుతోందనీ, 1981 సెప్టెంబరులో ఉత్పత్తి ప్రారంభిస్తుందని ఆయన చెప్పారు. 1982 నాటికి బొకారో ఉక్కు కర్మాగారం ఉత్పత్తి శక్తి భిలాయ్ ఉత్పత్తి శక్తి 1981 కల్లాను 25 లక్షల టన్నుల నుంచి 40 లక్షల టన్నులకు విడివిడిగా పెరుగుతుందని ఆయన అన్నారు. రూర్కెలా, దుర్గాపూర్ కర్మాగారాలను ఆధునీకరిస్తున్నట్లు తెలియజేశారు.

రాష్ట్ర పరిశ్రమల శాఖ అదనపు డైరెక్టర్ శ్రీ కె. సి. రావు విలేకరులతో మాట్లాడుతూ విశాఖ ఉక్కు కర్మాగారానికి సంబంధించిన అభివృద్ధి పనులకు రు 500 కోట్లు ఖర్చయినట్లు తెలియజేశారు. పని సకాలంలో జరిగేందుకు వీలుగా ప్రభుత్వ యంత్రాంగాన్ని సిద్ధం చేశారని, ఈ కర్మాగారానికి నీరు పేరూద్రిగడ్డ, రాయవాడ, ఏలేరు రిజర్వాయర్ల నుంచి సరఫరా అవుతుందని చెప్పారు.

హర్యానా మంత్రి రాజీనామా

న్యూఢిల్లీ, సెప్టెంబరు 10:

హర్యానా పబ్లిక్ వర్క్స్‌శాఖ మంత్రి శ్రీ మెహర్‌సింగ్‌రతి శ్రీ భజన్‌లాల్ మంత్రివర్గం నుంచి రాజీనామా చేశారు.

అవినీతి, పక్షపాతం, అక్రమాలకు పాల్పడినట్లు ఆరోపణలు వచ్చిన రోహ్‌తక్ మహర్షి దయానంద్ విశ్వవిద్యాలయం వైస్ ఛాన్సలర్ శ్రీ హరిద్వారిలాల్‌ను తొలగించాలని శ్రీ రతి డిమాండ్ చేశారు.

ఈ విషయమై శ్రీ రతిని సంప్రదించట్లు జరుగలేదు కాని, ఆయన రాజీనామాచేసినట్లు హర్యానా భవన్ వర్గాలు ధృవీకరించాయి.

జల విద్యుత్ ఉత్పత్తి తగ్గుదల

న్యూఢిల్లీ, సెప్టెంబరు 10:

వర్షపాతం మామూలు కంటే తక్కువగా వున్నందున ఈ ఏడాది జలవిద్యుత్ ఉత్పత్తి 2.8 శాతం తగ్గవచ్చునని కేంద్ర ఇంధనశాఖ మంత్రి శ్రీ కె. సి. పంత్ విలేకరులకు చెప్పారు. రిజర్వాయర్లలో నీటిమట్టము మామూలు కంటే తక్కువగా వుందని, యు. పి. లోని రిహాంద్ రిజర్వాయరు నుండి విద్యుత్ ఉత్పత్తి నిలిచిపోయిందని ఆయన అన్నారు.

గుజరాత్, మధ్యప్రదేశ్, మహారాష్ట్రలలో ఏప్రిల్, ఆగస్టు మధ్యకాలంలో జలవిద్యుత్ 20 శాతం తగ్గిందని శ్రీ పంత్ చెప్పారు.

ఆంధ్రప్రదేశ్, కర్నాటక రాష్ట్రాలలో వర్షాభావం వలన గత మాసం విద్యుత్ సరఫరా పరిస్థితి క్షీణించిందని, ఆంధ్రప్రదేశ్‌లో ముఖ్యంగా జలమోటారు తదితర రిజర్వాయర్లు నింపకపోతే విద్యుత్ కొరత ఏర్పడుతుందని ఆయన చెప్పారు.

ఒరిస్సా కూడా విద్యుత్ విషయంలో గడ్డు పరిస్థితినే ఎదుర్కోవలసి వస్తుందని, అక్టోబరు ఆఖరుకు దేశంలో జలవిద్యుత్ ఉత్పత్తికి సంబంధించిన ఖచ్చితమైన గణాంకాలు తెలుస్తుందని ఆయన చెప్పారు.

జలవిద్యుత్ ఉత్పత్తి తగ్గినా ఈ ఏడాది మొత్తం మీద విద్యుత్ ఉత్పత్తి గత ఏడాదికన్నా 8.2 శాతం పెరుగుతుందన్నారు.

ఆంధ్రలో తీవ్ర దుర్భిక్ష పరిస్థితి: కేంద్రం ఉపేక్షపై ఇందిర విమర్శ

(ఆంధ్రపత్రిక'' ప్రతినిధి)

హైదరాబాద్, సెప్టెంబర్ 10:

మమ పార్టీ అధికారంలోకి వచ్చినప్పుడే దేశంలో సుస్థిరమైన ప్రభుత్వం ఏర్పడగలదనీ, దారిద్ర్య నిర్మూలన వంటి మహత్తర కార్యక్రమాలు నిర్వహించబడగలవనీ మాజీ ప్రధానమంత్రి శ్రీమతి ఇందిరా గాంధీ చెప్పారు. తమపార్టీ మే నిజమైన కాంగ్రెసు అనీ, దాని ఎడ ప్రజల అభిమానం అపారంగా కనిపిస్తోందనీ, ఆమె నిబ్బరంగా తెలిపారు.

తాము ఆంధ్రప్రదేశ్ నుంచి గానీ, ఉత్తర ప్రదేశ్ నుంచి గాని, ఎక్కడ నుంచి పోటీ చేసినా ఇంకా నిశ్చయించుకోలేదనీ, తమను ఈరెండు రాష్ట్రాలనుంచే గాక, రాజస్థాన్, అస్సాం, మధ్యప్రదేశ్, మున్నగు అనేక రాష్ట్రాలనుంచి పోటీ చెయ్యవలసినదిగా ప్రజలు కోరుతున్నారని శ్రీమతి ఇందిరా గాంధీ సోమవారం లోక్‌సభ్యా అతిథి గృహంలో పత్రికల వారితో మాట్లాడుతూ చెప్పారు.

లోకసభకు అన్ని స్థానాలకు పోటీ చేస్తామనీ, అయితే స్థానికంగా సర్దుబాటులు ఉండవచ్చునన్నారు. పాత సభలో ఉన్నవారందరికీ అభ్యర్థిత్వం ఇస్తామనే నిర్ధారణ గూడా ఇంకా జరుగ లేదన్నారు. అభ్యర్థుల యోగ్యత తదితరాలను గూర్చిన ప్రశ్నకు సమాధానం ఇస్తూ, మధ్య నిషేధాన్ని గూర్చి పెద్ద పెద్ద కబుర్లు చెబుతూ ప్రాగుబోతులను నుంత్రులుగా ఉంచుకోవడం వంటివి తమకు గిట్టదన్నారు.

అన్ని పార్టీలు కాంగ్రెస్ (ఐ)నే అంటున్నారు ప్రకటిస్తున్నవి కదా అన్న ప్రశ్నకు బదులుగా తమపార్టీ అధికారంలోకి వస్తేనే రాష్ట్రానికి ప్రభుత్వం ఏర్పడగలదనీ, కేంద్రానికి ప్రభుత్వం సుస్థిరమైన ప్రభుత్వం ఉన్నప్పుడే దారిద్ర్య నిర్మూలనవంటి మహత్తర కార్యక్రమాలు అమలు సాధ్యం కాగలదన్నారు. ఆమెను అడిగిన ప్రశ్నలకు ఈ విధంగా సమాధానాలు ఇచ్చారు.''

ఆంధ్రప్రదేశ్‌లో దుర్భిక్ష స్థితి చాలా ఉన్నది. వచ్చిన కనిపించే చేలు ఉన్నచోట్ల కూడా నేరు బలంగా లేక ఎండిపోతున్నవి. కేంద్ర ప్రభుత్వం ఇంతవరకూ ఏమీ చెయ్యలేదు. (ప్రమీలాల బృందం రావాలని, ఈ పరిస్థితి కేంద్రానికి తెలిపామనీ, ప్రణాళిక సంఘం సభ్యునితో సంప్రతింపులు జరిగినవనీ ముఖ్యమంత్రి తెలిపారు.) మా కాంగ్రెసు పట్ల ప్రజల అభిమానం బాగా ఉన్నది. (ముఖ్యమంత్రి :— అపూర్వం) ఎన్నికల ఫలితాలను గూర్చి చెప్పడానికి నేను జ్యోతిష్కురాలిని గాదు.

దేశంపై కక్ష కొనసాగించడానికి కమిషనులు న్యాయమూర్తులపై ప్రభుత్వం వత్తిడి తెస్తోంది. కమిషన్లు, రాజకీయ ఉద్దేశ్యాల సాధనకు వేసినవని నేను చెప్పిన దానికి నిదర్శనం న్యాయాధీశుల సంగతి చాలు. తీర్పు ఇచ్చాక అయిన్నూ హైకోర్టు న్యాయమూర్తిగా వేశారు. న్యాయమూర్తులకు పంపు తున్న సందేశాలు గూడా మారుతున్నవి.

(మిగతా 3వ పేజీలో)

ఆ. ఐ. సి. సి. సమావేశాలు

న్యూఢిల్లీ, సెప్టెంబరు 10:

ఏ. ఐ. సి. సి. సమావేశాలు ఈ నెల 12 నుండి 14 వరకు బెంగుళూరులో జరుగుతాయి. ఈ సమావేశాలకు ఆహ్వానం పంపినట్టు ఏ. ఐ. సి. సి. ప్రధానకార్యదర్శి తులసిదాస్ దాస్మున్షీ విలేకరులకు చెప్పారు.

పార్టీ చీలికకు ముందు ఏ. ఐ. సి. సి. సభ్యులుగా వున్న వారందరికీ ఆహ్వానాలు పంపినట్టు ఆయన వివరించారు. సంజయ్‌గాంధీ పార్టీ సభ్యుడు కాదు కనుక ఆయనకు ఆహ్వానం పంపలేదన్నారు.

కొత్తతదంబం

దేవీనవరాత్రి ఉత్సవాలు

మూడవ రోజు సప్తమి తిథి తేదీ 22 నుండి అక్టోబరు 1వ తేదీ వరకు నరసింగనగర్ కాలనీలోని శ్రీ విఘ్నేశ్వర పాండురంగవిఠల్ శర్మ గృహంలో దేవీ నవరాత్రి ఉత్సవాలు జరుపుతారు.

నవరాత్రి తిథుల పూజలు, మహామృత్యుంజయ పునశ్చరణ, రుద్రపారాయణము, సప్తశతి పారాయణము, నూత్న నామార్చనలు, బాలా, కుమారీ, సువాసిన్యర్చనలు, ఉపన్యాసాలు, సంగీత కచ్చేరీలు, భరతనాట్య ప్రదర్శనలు, భజనలు జరుగుతాయి.

సిమెంటునగరు

సిమెంటునగరులోని సౌమ్యం సిమెంటు ఉన్నత పాఠశాలలో గురుపూజోత్సవము జరిగినది. సభకు కంపెనీ కార్యదర్శి, అకవుంట్స్ మేనేజరు శ్రీ గోపాలరావు అధ్యక్షత వహించారు. పాఠశాల ప్రధానోపాధ్యాయుడు శ్రీ ఎల్. రంగయ్య, పాఠశాల కరస్పాండెంట్ శ్రీ జి. పి. శ్రీరామన్ గురుపూజోత్సవ ప్రాముఖ్యతను వివరించారు. చీఫ్ మార్కెటింగ్ ఆఫీసర్ శ్రీ ఎం. శంకరప్ప, డా. సర్వేపల్లి రాధాకృష్ణన్ జీవిత విశేషములను, వారి వ్యక్తిత్వమును గూర్చి ఉపన్యసించారు. సేల్స్ మానేజర్ శ్రీ కె. కృష్ణమూర్తి, శ్రీ ఎస్. పకృద్దీన్ సాహెబ్ సభలో మాట్లాడారు. శ్రీ డి. బలరామిరెడ్డి వందన సమర్పణ చేశారు.

కమలాపురంలో ఉపాధ్యాయుల కొరత

ఉపాధ్యాయ దినోత్సవం సందర్భముగా కమలాపురం ఉన్నత పాఠశాల ఆవరణలో బహిరంగ సభ జరిగింది. సభకు అధ్యక్షత వహించిన శ్రీ ఎం. సుబ్రమణ్యం ప్రసంగిస్తూ బాలికల పాఠశాలలో తగినంతమంది ఉపాధ్యాయులను గత మూడు సంవత్సరముల నుండి నియమించనందుకు విచారం వెలిబుచ్చారు. ప్రస్తుతము పాఠశాలకు మూడు సెక్షనులు, ఐదుగురు ఉపాధ్యాయులు కావలసి యున్నదన్నారు. పురజనులు, సదరు పాఠశాలకు కావలసిన అదనపు గదులకు వారి వాటాగా రు. 15 వేలు ఇచ్చు సంవత్సరముల క్రిందట చెల్లించినప్పటికీ నిర్మాణము జరగనందుకు సర్పంచ్ శ్రీ జి. వి. సుబ్బారెడ్డి విచారం వ్యక్తం చేశారు. బాలుర పాఠశాల పబ్లిక్కు పరీక్షలలో 98 శాతం, బాలికల పాఠశాల నూటికి నూరు శాతం ఉత్తీర్ణత సాధించి నందుకు ఉపాధ్యాయులను శ్రీ అల్లా బక్స్ శాస్త్రి అభినందించారు.

లోపభూయిష్టమైన పరీక్షా విధానము వలన విద్యా స్థాయి దిగజారినదని శ్రీ ఎం. జి. పాకు అభిప్రాయపడిరి. విద్యార్థులు దొంగలా చదువుకోవలసినది, క్రమశిక్షణతో మెలగాలని బి. డి. వో. శ్రీ వెంకటరావు, శ్రీ టి. నారాయణ కోరారు.

ఉపాధ్యాయులు తమ విద్యుక్త ధర్మమును నెరవేర్చవలయునని ప్రధానోపాధ్యాయులు శ్రీ వై. వి. కొండన్న ఉపాధ్యాయ మిత్రులకు సలహా ఇచ్చారు.

అనంతరము పూర్వ విద్యార్థి శ్రీ సి. సుబ్బన్న పాట కచ్చేరి చేశారు.

కదిరి

కదిరి బాలికోన్నత పాఠశాల ఉపాధ్యాయులు, విద్యార్థినులు ఉపాధ్యాయ దినోత్సవాన్ని జరుపుకొన్నారు. ఈ సందర్భంగా ఏర్పాటైన సభకు కదిరి తూర్పు బి. డి. ఒ శ్రీ జి. శేషగిరిరావు అధ్యక్షత వహించగా, డా. యస్. రాధాకృష్ణన్‌గారి మహాత్మ్యాన్ని ఉపాధ్యాయులు, విద్యార్థినులు క్రమక్షణపై ప్రసంగించారు. పౌరసంబంధ శాఖాధికారి శ్రీ ఎస్.బి. అబ్దుల్ కాదర్ కూడా సభలో మాట్లాడారు. ప్రారంభములో శ్రీ నరసింహారెడ్డి అతిథులకు స్వాగతం పలికారు. శ్రీ పుల్లన్న వందన సమర్పణ చేశారు. అనంతరం ఉపాధ్యాయులకు తేనీటి విందు ఏర్పాటు చేయబడింది.

హిందూపురం మెడ్యూల్డు కులాల ఉద్యోగుల సంఘం

హిందూపురంలోని షెడ్యూల్డు కులాల ఉద్యోగులు, ఎన్. జి. వో.ల సమావేశం శ్రీ ఆంజనేయులు అధ్యక్షతన జరిగింది. ఆంధ్రప్రదేశ్ షెడ్యూల్డు కులాల ఉద్యోగుల సంఘం హిందూపురం శాఖను ఏర్పాటు చేయాలని తీర్మానించారు. ఈ శాఖ నూతన కార్యవర్గానికి ఈ క్రిందివారు ఎన్నికయ్యారు.

అధ్యక్షుడు శ్రీ ఎం. నరసింహమూర్తి, ఉపాధ్యక్షులు శ్రీ ఆర్.నరసింహులు, శ్రీ గంగప్ప, ప్రధానకార్యదర్శి శ్రీ ఎన్. నరసప్ప, సంయుక్త కార్యదర్శులు శ్రీ కె. జి. నరసింహులు, శ్రీ బి. శేఖర్, కోశాధికారి శ్రీ పి. కదిరప్ప. సభ్యులు సర్వశ్రీ ఎన్. ఎన్. కృష్ణయ్య, కదిరి, కొండప్ప, చిన్నప్ప, శివానంద, జి. నరసింహులు, కె. జి. తిమ్మప్ప, బి. కె. గంగప్ప, రామప్ప నరసింహప్ప కదిరప్ప, గంగప్ప కె. జి. గంగప్ప, మైలారప్ప నంజప్ప.

బనగానపల్లిలో సాంస్కృతిక కార్యక్రమాలు

బనగానపల్లిలో అరుణభారతి ఆధ్వర్యాన సాంస్కృతిక ప్రదర్శనలు జరిగాయి. అరుణభారతి అధ్యక్షులు శ్రీ వై. రామమోహనరెడ్డి ప్రారంభోత్సవం చేశారు.

నవజ్యోతి నాటక కళాసమితి నంద్యాల వారు 'దారి తప్పిన ఆకలి' నాటిక ప్రదర్శించారు. ఇందులో నంద్యాల న్యాయవాదులు పాల్గొన్నారు. అనంతరం శ్రీ డి. సి. సత్యం ధ్వన్యనుకరణ చేశారు. శ్రీ వింజమూరి కృష్ణమూర్తి 'చాణక్య' ఏకపాత్రాభినయం చేశారు.

శ్రీ బి. దేవదానం సినీ నటుల నటనను అనుకరించారు. శ్రీ ఎన్. ఎం. మస్తాన్ వందన సమర్పణ చేశారు.

జమ్మలమడుగు

స్థానిక లండన్ మిషన్ కాన్వెంటు బాలికోన్నత పాఠశాల ఆవరణలో ఉపాధ్యాయ దినోత్సవం సంధర్భంగా సాయంత్ర సభ జరిగినది. ప్రధాన వక్తగా స్థానిక జూనియర్ కళాశాల ఆంధ్రోపాధ్యాయుడు, యువజన సాహితీ సమాఖ్య ప్రధానకార్యదర్శి విద్వాన్ శ్రీ ఎస్. కమాల్ సాహెబ్ పాల్గొన్నారు. సభకు పాఠశాల ప్రధానోపాధ్యాయిని శ్రీమతి మేరీ సామ్యూల్ అధ్యక్షత వహించారు. తొలుత టి. సరోజ, శాంత, ఎస్తేర్ ప్రార్థనా గీతంతో సభ ప్రారంభమైనది. ప్రధానాంధ్రోపాధ్యాయిని శ్రీమతి సుజాతమ్మ వందన సమర్పణతో సభ ముగిసినది.

ఉపాధ్యాయ దినోత్సవం

ఆదోని వై. యం. సి. స్కూలులో విద్యార్థులే గురుపూజా ఉత్సవ కార్యక్రమాన్ని నిర్వహించారు. ఉపాధ్యాయులు తొలగా పాల్గొన్నారు. సదస్సు తరగతి విద్యార్థి చిరంజీవి ఏ. జనార్దనరెడ్డి సభకు అధ్యక్షత వహించారు. ఉపాధ్యాయులను విద్యార్థులు సత్కరించారు. చిరంజీవి హెచ్. రవి వందన సమర్పణ చేశారు.

స్థానిక అక్కుప్పల్లి మున్సిపల్ కళాశాల ప్రిన్సిపాలు శ్రీ యం. జి. నరసింహమూర్తి అధ్యక్షతన ఉపాధ్యాయ దినోత్సవం జరిగింది. శ్రీ ఏ. చంద్రమౌళి, శ్రీ రాజీ సత్యనారాయణ శ్రీ ఎం. జి. నరసింహమూర్తి ఉపాధ్యాయుల కర్తవ్యాన్ని గురించి ప్రసంగించారు. (స్వ. వి.)

వీడ్కోలు సభ

అనంతపురం జీవిత బీమా సంస్థ ఏజెంట్ శ్రీ ఎ. రామయ్య మద్రాసుకు బదిలీ అయిన సందర్భంగా కడప డివిజనల్ మేనేజరు శ్రీ పి. ఆర్. వేణుగోపాల్ అధ్యక్షతన వీడ్కోలు సభ జరిగింది. బ్రాంచి మేనేజరు శ్రీ అబ్దుల్ కాదర్ సాహెబ్, శ్రీ రామయ్య సేవలను ప్రస్తుతించారు. శ్రీ టి. సుబ్బారాయుడు వందన సమర్పణ చేశారు.

రాయదుర్గం లయన్స్‌క్లబ్ సమావేశం

రాయదుర్గం లయన్స్ క్లబ్ సమావేశం అసిస్టెంట్ ఇంజనీరు, క్లబ్ అధ్యక్షుడు శ్రీ కె. ఎస్. గురుమూర్తి అధ్యక్షతన జరిగింది. డా. జానకమ్మ ప్రార్థనగీతం ఆలపించారు. కార్యదర్శి శ్రీ అనంత రామాచార్యులు క్లబ్ కార్యకలాపాలను వివరించారు. జూనియర్ కాలేజి ప్రిన్సిపాల్ శ్రీ శ్రీనివాసులు రెడ్డి, లెక్చరర్ టీచర్ శ్రీ వెంకట రమణ పండిత నిత్యారామరాజు శ్రీ పాటిల్ ఈశ్వర రెడ్డి పరిచయం చేశారు. మాజీ శాసన సభ్యుడు శ్రీ ఎస్. సి. శేషాద్రి మాట్లాడారు. అతిథులను సత్కరించారు. (స్వ. వి.)

శతాధిక వృద్ధురాలి మృతి

నంద్యాల, సెప్టెంబరు 10: శతాధిక వృద్ధురాలైన శ్రీమతి నూకాల అక్కయ్య శనివారం 4 న ఇక్కడ చనిపోయింది. ఆమె పట్టణంలో ఆర్య వైశ్య హోటల్‌ను దువుతున్నది. (స్వ. వి.)

మారుతీ సంస్థకు నిబంధనలతో నివిత్తం లేకుండ దిగుమతి లైసెన్స్

న్యూఢిల్లీ, సెప్టెంబరు 10

మారుతీ సంస్థ మూసివేతకు ఉత్తరువు చేసేవరకూ ప్రజల నుండి పెట్టుబడిని కోరకుండానే నడిచిందని ఇది చిత్రమైన విషయమని గుప్త కమిషన్ పేర్కొన్నది.

ప్రైవేట్‌గా డబ్బు సేకరించడానికి గాను ఈ సంస్థ ఆర్థిక వ్యవహారాలకు సంబంధించిన పథకాన్ని ప్రభుత్వం ఆర్థిక సంస్థలు ఆమోదించాయనే అర్థం వచ్చేలా 1972 జూలై 1975 జనవరి మధ్య శ్రీ సంజయ్ గాంధి అనేక అనత్య ప్రకటనలు చేశారని, మారుతి పథకాన్ని నిజానికి సూత్రప్రాయంగా గానీ మరలాగానీ ప్రభుత్వం ఆర్థిక సంస్థలు ఎప్పుడూ ఆమోదించనేలేదని కమిషన్ వెల్లడించింది

కారు వచ్చేది లేదని తెలుసుకుని ఏజన్సీ రద్దు చేసుకున్న డీలర్లను డిపాజిట్‌లో కొంత భాగాన్ని వాటాగా మార్చమని పత్తిడి చేయడం జరిగిందని, భయంతో వారందుకు ఒప్పుకున్నారని కమిషన్ తెలిపింది. స్వర్గీయ ఎల్. ఎన్. మిశ్రా కేంద్రమంత్రిగా వున్న రోజులలో మారుతికారు డీలర్లకోసం ప్రయత్నించారని వెల్లడి చేసింది.

1971 జూన్‌లో మారుతి లిమిటెడ్ ఆరంభించబడింది. అంతకుముందే 1970 సెప్టెంబరులో మారుతి టెక్నికల్ సర్వీసెస్ సంస్థను ఏర్పాటు చేయడం జరిగింది. 1974 ఫిబ్రవరిలో మారుతి హెవీ వెహికల్స్ సంస్థ వెలసింది.

ఇవన్నీ మారుతి పబ్లిక్ లిమిటెడ్ సంస్థ నుంచి డబ్బు లాగడానికి ఏర్పాటు చేయబడినవని వీటి వ్యవహారం చూడగానే బోధపడు తుందని కమిషన్ వ్యాఖ్యానించింది.

శ్రీ సంజయ్ గాంధికి అంత జీతం తీసుకోడానికి సాంకేతిక విషయాలలో గానీ యాజమాన్యంలోగానీ అర్హతలేమీలేవని కమిషన్ అభిప్రాయపడింది. శ్రీ సంజయ్‌గాంధి వదిన శ్రీమతి సోనియాగాంధి విదేశీయురాలు అయినప్పటికీ ఆమె 1973 జనవరి నుంచి 75 జనవరి వరకు మారుతి టెక్నికల్ సర్వీసెస్ సంస్థకు మానేజింగ్ డైరెక్టర్‌గా చాలా పెద్ద మొత్తం తీసుకున్నారని ఆమెకూ ఆ హోదాకి కావలసిన అర్హతలు లేవని కమిషన్ తెలిపింది.

మారుతి లిమిటెడ్ పబ్లిందినే మిగిలిన రెండు ప్రైవేట్ కంపెనీల వారు కూడా వినియోగించుకోవడంవల్ల పబ్లిక్ కంపెనీ నుంచి ప్రైవేట్ కంపెనీలకు పరోక్షంగా నిధులు మళ్ళించడం జరిగిందని కమిషన్ తెలిపింది.

ట్రక్ (ట్రాక్టర్లు), మోటార్ (కార్లు) మారుతి రోడ్ రోలర్లను కొనడంలోను మారుతి సంస్థకు బస్ బాడీల నిర్మాణానికి కాంట్రాక్టులు ఇవ్వడంలోనూ ప్రభుత్వ శాఖలు అనవసరపు మొహమాటానికి పోయి నట్లు కమిషన్ అభిప్రాయ పడింది.

భారీ శకటాల తయారీలో మారుతి ప్రయత్నానికి మరెవరూ పోటీ రాకుండా ఒక పథకం ప్రకారం చేశారని, మారుతి టెక్నికల్ సర్వీసెస్ సంస్థకు నిబంధనలతో సంబంధం లేకుండా దిగుమతి లైసెన్సులు ఇచ్చారని, కమిషన్ తెలిపింది. నిబంధనల గురించి అడగడానికి అధికారులు భయపడ్డారు, శ్రీ సంజయ్‌గాంధిని బుజ్జగింపెట్టిన వారికి పట్టిన గతి ఏమిటో అధికారులకు బాగా తెలుసు అని కమిషన్ పేర్కొన్నది.

ఈ కారు నమూనాను అహ్మద్ నగర్‌లో గల వాహనాల పరిశోధన, అభివృద్ధి సంస్థలో పరీక్షకు పంపకుండా వుండటానికి శ్రీ సంజయ్ గాంధి విశ్వ ప్రయత్నం చేశారు. ఎందుకంటే ఈ కారు పరీక్షలకు నిలబడలేదు అని ఆ సంస్థ చీఫ్ ఎగ్జిక్యూటివ్‌గా పని చేసిన వింగ్ కమాండర్ ఆర్. పి. చౌధురి స్వయంగా చెప్పారు. చివరికి 1974 ఫిబ్రవరిలో కారు నమూనా అహ్మద్‌నగర్‌కు పంపబడింది. అయితే ఈ కారుకి ఎన్. ఎ. యు. జర్మన్ ఇంజన్ బిగించబడి వుంది ఈ ఇంజను రెండింటిని శ్రీ సంజయ్ గాంధి వద్ద పని చేసే ఒక జర్మన్ దిగుమతిచేసుకున్నారు. వాటిలో ఒకదానిని ఈ కారుకి బిగించారు. వేతరు.

కేంద్రప్రకటన

శ్రీ పూర్‌రాజధర్మచందభైన్ అండు కో, పేపర్ బ్రోకర్, నై వెం. 16618/67 పి.జి.ఆర్ వెం. 4/66 పోస్టు ఆఫీసు రోడ్డు రేషంగంటు వారి వద్ద కుదవపత్రములని వాయిదా పోయిన పగలు ఇతరములు సదరు లబ్ధదారులు 15.9.79 తేది పగలు 10 గంటలకు ప్రభుత్వముచే అనుమతి పొందిన తి ద్వారా బహిరంగ వేలం జరగవలసి వేలం చేయబడునని తెలియపరచబడుచున్నది.

గమనిక: ఆంధ్రప్రదేశ్ ప్రభుత్వపు చట్టం అల్డిలైన్స్, రూల్సు అనుసరించి మీలో ఎవరికి నైనా పర్తించిన తగు నిదర్శనములతో వేలం తేదీరోజున మాకు తెలియపరచవలెను.

కె.ఎం. రామచంద్రయ్య శెట్టి
ప్రభుత్వ అనుమతి పొందిన వేలందారు
నెం. 17. బజారు వీధి. తిరుపతి.

బహిరంగ వేలం

కాలపరిమితి గడిచినప్పటికిపిడిచని పద్దులకు

1. శ్రీ బాలాజీ పేపర్ బ్రోకర్ చిత్తూరు తిరుపతివారి తాలూకు కాలపరిమితి గడిచినప్పటికి విడిచిపెట్టని పద్దులు సేలు కేటలాగులో వివరించిన ప్రకారం 17.9.79 ఉదయం గం. 10ల నుండి చిత్తూరు, తిరుపతిలో బహిరంగంగా వేలము జరపబడును.

2. లక్ష్మి వెంకటేశ్వర అండ్ కంపెనీ, పేపర్ బ్రోకర్స్ 7-256, మిట్టవీధి, తిరుపతి వారి తాలూకు కాలపరిమితి గడిచినప్పటికి విడిచిపెట్టని పద్దులు సేలు కేటలాగులో వివరించిన ప్రకారం 17-9-79 తేది మధ్యాహ్నం గం.3ల నుండి 7-256 మిట్టవీధి, తిరుపతిలో బహిరంగముగా వేలము జరుపబడును.

గమనిక: పై వేలములకు వలసినంతమంది గల అపిముల కు ఎట్టి ఆక్షేపణలు ఉన్నను తగు నిదర్శనము మీసిన వారి పద్దులు వేలము నుండి మినహాయించబడును.

కె. వి. రామకృష్ణశాస్త్రి,
ప్రభుత్వము అనుమతించిన వేలములదారు
11/268, పంతపేట, కె ల్లూరు.

'కూర ధరల పెరుగుదలకు కారణం ఎగుమతి కాదు'

హైదరాబాదు, సెప్టెంబరు 9: కూరగాయల ధరల పెరుగుదలకు పర్షియన్ సింధుశాఖ దేశాలకు ఎగుమతులు కారణంకాదని ఆంధ్రప్రదేశ్ ప్రభుత్వ వాణిజ్య సంస్థ అధ్యక్షుడు శ్రీ టి. ఆర్. చౌదరి అన్నారు.

శ్రీ చౌదరి శనివారం ఇక్కడ విలేకరులతో మాట్లాడుతూ, అనావృష్టి పరిస్థితులే కూరగాయల ధరల పెరుగుదలకు కారణమని చెప్పారు.

రోజూ 50 టన్నుల కూరగాయలు ఎగుమతి చేస్తున్నామని ఒప్పుకున్నా, నిజానికి అరటన్ను మాత్రమే ప్రభుత్వ వాణిజ్య సంస్థ ఎగుమతి చేస్తున్నదని ఆయన అన్నారు. ప్రత్యేకించి ఇందుకోసమే సేకరించిన గ్రామాల్లో ఎగుమతి కోసం కూరగాయలు పెంచకానికి రంగారెడ్డి జిల్లాకు చెందిన పలు సహకార సంఘాలు ముందుకు వచ్చాయని, వీరు ఉత్పత్తి చేసే కూరగాయల్లో 50 శాతం మాత్రమే వాణిజ్య సంస్థ ఎగుమతి చేస్తున్నదని శ్రీ చౌదరి వివరించారు.

గత నెలరోజుల్లో 25 టన్నుల కూరగాయలు మాత్రమే ఎగుమతి చేశామని కూడా ఆయన తెలిపారు.

మితిమీరిన రవాణా చార్జీలు చెల్లించవలసిన అవసరం లేకుండా హైదరాబాద్ విమానాశ్రయాన్ని అంతర్జాతీయ విమానాశ్రయంగా మార్చాలని శ్రీ చౌదరి కోరారు.

ఒక్క టన్ను కూరగాయలు పర్షియన్ సింధుశాఖ దేశాలకు ఎగుమతి చేయడానికి రు. 1600 అధికంగా చేల్లిస్తున్నామని ఆయన చెప్పారు.

హైదరాబాదులో అంతర్జాతీయ విమానాశ్రయం ఏర్పాటు అవసరాన్ని ఎటీసీల దాన ఢిల్లీ వెళ్ళినప్పుడు కేంద్ర టూరిజం మంత్రి శ్రీ అంకీనీడు ప్రసాదరావుకు నివేదించామని, ఈ విషయం పరిశీలిస్తున్నామని ఆయన తెలిపారని శ్రీ చౌదరి చెప్పారు.

ఆంధ్ర టూరిజం శాఖ మంత్రి [illegible] లోడా మిస్రీ త్వరలో ఇదే వ్యవహారంపై ఢిల్లీ సందర్శించగలరని కూడా ఆయన తెలిపారు.

కర్నూలు ప్రభుత్వ జూనియరు కళాశాల విద్యార్థి ఇంటర్మీడియేటు పబ్లిక్ పరీక్షలలో ఉత్తమశ్రేణి మార్కులు పొందిన సందర్భంలో శ్రీమతి షేక్‌మహుల బహుమతి ప్రధాన పత్రాన్ని సమర్పిస్తున్నప్పుడు తీసిన చిత్రం.

మరో 30 ఏళ్లలో తాజ్ శిథిలమైపోయే ప్రమాదం

మద్రాసు, సెప్టెంబరు 10: పదుగురు చదువురు తుద్ధి కర్మాగారాన్ని ప్రస్తుతం ఉన్న చోటు నుంచి మరో చోటుకి తక్షణం తరలించకపోతే దాని నుంచి బహిర్గతమయ్యే కాలుష్య కారక పదార్థాల వల్ల మరో 30 సంవత్సరాలలో తాజ్‌మహల్ సర్వవిధాలా శిథిలమైపోతుందని ఆంధ్ర విశ్వ విద్యాలయంలో పరిసర ఆరోగ్య ఇంజనీరింగ్ విభాగం ప్రొఫెసర్ టి. శివాజీరావు హెచ్చరించారు.

ఒక్క తాజ్‌మహల్ గాక ఫతేపూర్, సీక్రీ కట్టడాలు, బిరత్‌పూర్ పక్షుల సంరక్షణ కేంద్రం కూడా నాశనమైపోతాయని, ఆగ్రా పట్టణానికి మంచి నీరు సరఫరా చేసే ఏకైక వనరు అయిన యమునానదిలోని నీరు కలుషితం కావడం వల్ల ఆగ్రా ప్రజలందరికీ ఉదరంలో పుట్టకురుపు వ్యాధి వచ్చి ప్రమాదం ఏర్పడుతుందని ఆయన హెచ్చరించారు.

ఈ చదువురుతుద్ధి ప్రాణకణ సమూహం దించినప్పుడు పరిసరాలు, వాతావరణానికి సంబంధించిన అంశాలను గురించి ఆలోచించడం జరగలేదని ఆయన అన్నారు.

ఈ చదువురుతుద్ధి కర్మాగారాన్ని ఎటూ వంటి చోటుకు తరలించడం ఒక్కటే మార్గంతరమని ప్రొఫెసర్ రావు చెప్పారు. ఈ తరలింపుకు కేవలం పది కోట్ల రూపాయలు ఖర్చవుతుందని, తాజ్‌మహల్ వల్ల సాలుసరిని వచ్చే 80-100 కోట్ల రూపాయల రాబడితో పోలిస్తే ఇది చిక్కలోకి తీసుకోదగ్గ మొత్తం కాదని ఆయన పేర్కొన్నారు.

ట్రావెల్ ఏజెంట్స్ ఎసోసియేషన్ ఆఫ్ ఇండియా ఏర్పాటు చేసిన సభలో ప్రసంగిస్తూ పై విషయాలు తెలిపారు

నిజాంనగలఎగుమతి

న్యూఢిల్లీ, సెప్టెంబరు 10: నిజాం రాజు ట్రస్ట్ అనుమతిస్తే 97 నగలూ ఎగుమతి చేయబడుతాయని ట్రస్టు అధ్యక్షుడు శ్రీ ఆర్. ఎన్. మల్‌హోత్రా చెప్పారు. ప్రదర్శనానంతరం వాటికి నిలువలేదని పురాస్తు పరిశోధనాశాఖ నిర్ణయించిందని, అందువల్ల వాటిని ఎగుమతి చేయడంలో ఇబ్బంది వుండదని శ్రీ మల్‌హోత్రా తెలిపారు.

ఆవుదూడ గుర్తు: ఎన్నికల సంఘానికి కాంగ్రెస్(ఐ) విజ్ఞప్తి

న్యూఢిల్లీ, సెప్టెంబరు 10 ఆవుదూడ ఎన్నికల గుర్తు తమకు కేటాయించాల్సిందిగా తాము చెప్తున్న కారణం పరిష్కార మార్గాంతరాలన్నీ ఆలోచించి ఎన్నికలకి కేటాయించి వద్దని కోరుతూ ఎన్నికల సంఘానికి తాము పంపిన వారం తరఖాస్తు విస్తృతమని కాంగ్రెస్ [ఐ] ప్రధాన కార్యదర్శి శ్రీ ఎ. ఆర్. అంతూలె విన్న తెలియజేశారు.

1978 జనవరి నెలలో సంభవించిన తరువాత ఆవు దూడ చిహ్నం కాంగ్రెస్‌పార్టీ గుర్తుగా మిగిలి పోగా, గత సంవత్సరం కన్నా రాష్ట్రాలలో జరిగిన ఎన్నికలలో కాంగ్రెస్ (ఐ) పార్టీకి "హస్తం" గుర్తు కేటాయించబడింది.

సెప్టెంబరు 13 న ఇక్కడ జరిగే కాంగ్రెస్ [ఐ] ఎ. ఐ. సి. సి. సమావేశంలో రేఖాయోక్క అర్థిక పరిస్థితి, అంతర్జాతీయ సంబంధాల విషయంలో పద్నాగ్రి తీర్మానాలను ప్రవేశపెట్టడం జరుగుతుందని శ్రీ అంతూలె తెలియజేశారు.

మారుతి కమిషన్ నివేదికను చిత్తవిరుద్ధంగా తప్పు అభిప్రాయంలో వుంచుకొన్న శ్రీ చంద్రశేఖర్ పై తగిన చర్య తీసుకోవలసిందిగా రాజ్యసభలో కాంగ్రెస్ [ఐ] పార్టీ నేత శ్రీ యశ్వంతరావ్‌చవాన్ విన్న రాష్ట్రపతి శ్రీ నీలం సంజీవరెడ్డికి విజ్ఞప్తి చేశారు.

శ్రీ మొరార్జీదేశాయ్ కుమారుడు శ్రీ కాంతిదేశాయ్ పైన, ప్రధాని శ్రీ చరణ్‌సింగ్ కుటుంబ సభ్యుల పైన ఆరోపించి బడిన అవినీతి అక్రమాల పై ఒక విచారణ సంఘాన్ని నియమించాల్సిందిగా కూడా శ్రీ సింగ్ రాష్ట్రపతికి ఒక లేఖలో విజ్ఞప్తి చేశారు.

బాలల శిబిరం

న్యూఢిల్లీ, సెప్టెంబరు 10: అఖిల భారత బాలభవన్ బాలల శిబిరం ఇక్కడ ప్రారంభించబడింది. బాలభవన్ ఆవరణలో ఈ శిబిరం 3 రోజుల పాటు నిర్వహించబడుతుంది.

ఆంధ్రప్రదేశ్, తమిళనాడు, ఢిల్లీ, పశ్చిమ బెంగాల్, పాండిచ్చేరి మొదలైన ప్రాంతాలకు చెందిన బాలలు 200 మందికిపైగా ఇందులో పాల్గొంటున్నారు. వీరంతా 10.15 సంవత్సరాల మధ్యవారు.

ఇక్కడ సాంస్కృతిక ప్రదర్శనలతోను, బోటింగ్, పాన్‌గేట్ ఆర్ట్స్ మొదలైన కార్యక్రమాలలో పాల్గొంటారు.

ఆంధ్రప్రదేశ్ ప్రభుత్వము

నీటి పారుదల మరియు విద్యుచ్ఛక్తి శాఖ, ఏలేరు రిజర్వాయరు ప్రాజెక్టు తనిఖీక్షేత్రపు సర్కిలు, సూపరింటెండింగ్ ఇంజనీరు వారి కార్యాలయము, కాకినాడ, తూర్పు గోదావరి జిల్లా.

నెం. డి. బి./51/యస్ బి-1/162M, ది. 4.9.79.

టెండరు నోటీసు నెం. 4/79-80

ఈ దిగువ పేర్కొనబడిన కంట్రాక్టు పనికి గాను సీలువేసిన టెండర్లు క్రిందనుదహరించిన పనులకు దానికెదురుగా నూచించిన తేదీలలో రిజిస్టర్డు కాన్టు 1 సివిల్ కాంట్రాక్టర్లు నుండి మరియు పేరుగాంచిన సంస్థలనుండివరకు సూపరింటెండింగ్ ఇంజనీరు, ఏలేరు కాకినాడ వారి కార్యాలయమునందు తేదీ 9.10.79 మ. 12.00 గం.లకు తీసుకోబడును. అదే రోజున గం. 12.30 నిముషములకు టెండరులు తెరువబడును.

క్ర.సం.	పని పేరు	కాంట్రాక్టు వర్గము	దరావతు సొమ్ము: డిమాండ్ డ్రాఫ్టుద్వారా లేక పలానా బ్యాంకు గ్యారంటీ ద్వారా వసూలవుతుంది 1½%వంతున	దరావతు సొమ్ము: అగ్రిమెంటు పత్రమునకు బ్యాంకు గ్యారంటీ అమ్మకము పత్రంలో మాత్రమే	టెండరు షెడ్యూలు అరిదు	ఎగ్జిక్యూటివ్ ఇంజనీరు వారి శాఖకు	టెండరు పత్రములు లభ్యమగు తేదీలు	టెండరు పత్రములు తీసుకోవడము ఆఖరుతేదీ	టెండరు పత్రములు తీసుకోవడము కొరకు పరిమితి
[1]	[2]	[3]	[4]	[5]	[6]	[7]	[8]	[9]	[10]
1.	ఏలేరురిజర్వాయరుప్రాజెక్టులోని 1 వ్యాపువందు 30 మీ. నుండి 670మీ. వరకు "ఆర్.సి.సి." డయాఫ్రమ్ వాల్ 0.80 మీ. మందములో నిర్మించుట.	L. S.	రూ. 76000	రూ. 51000	రూ. 105	ఎగ్జిక్యూటివ్ ఇంజనీరు, ఏలేరు రిజర్వాయరు కన్‌స్ట్రక్షన్ డివిజన్ నెం.1 పీఠేశ్వరము.	28.9.79 నుండి 5.10.79 వరకు	25.9.79	9 నెలలు
2.	ఏలేరురిజర్వాయరుప్రాజెక్టు నందు 8 వ వంజరు గ్యాపులో అప్రోచ్ వాల్ మీ. 0.00 నుండి మీ. 225 వరకు అనగా స్పిల్‌వే రెగ్యులేటర్ వరకుత్రవ్వుట మరియు స్పిల్ వేరెగ్యులేటరు పునాదులను [+]78.00 నిలిపివేస్ వరకు త్రవ్వుట	L.S.	107000	71000	105	ఎగ్జిక్యూటివ్ ఇంజనీరు, ఏలేరు రిజర్వాయరు కన్‌స్ట్రక్షన్ డివిజన్ నెం.2 కాకినాడ.	28.9.79 నుండి 5.10.79 వరకు	25.9.79	12 నెలలు
3.	ఏలేరు రిజర్వాయరు 3వ వంజరు గ్యాపునందు స్పిల్‌వే రెగ్యులేటరు నుండి పవర్ స్టేషన్ కోర్సు మీ. 0.00నుండి 265మీ. వరకు త్రవ్వుట.	L. S.	184000	123000	105	ఎగ్జిక్యూటివ్ ఇంజనీరు ఏలేరురిజర్వాయరు కన్‌స్ట్రక్షన్ డివిజన్ నెం.2 కాకినాడ.	28.9.79 నుండి 5.10.79 వరకు	25.9.79	10 నెలలు

3. టెండరు పత్రములు ఏలేరు రిజర్వాయరు ప్రాజెక్టు కన్‌స్ట్రక్షన్ సర్కిల్ సూపరింటెండింగ్ ఇంజనీరు కాకినాడ వారి కార్యాలయము నుండి పైన ఉదహరించబడిన తేదీలలో పొందవచ్చును.

4. టెండరు ఫారముల కొరకు ధరఖాస్తులతో టెండరు ఫారముల ఖరీదులతో కూడిన విధముగా ప్రభుత్వ చలానాతో 7 వ గదిలో చూపిన విధముగా 832 వ్యాసు తెమ్మెచ్చు" కు జవాబుకట్టు పదరు చలానాను అతికించవలెను.

5. టెండరు పత్రములను సదరు టెండరు ధరఖాస్తుదారులు స్వయముగా గాని లేకపోతే అధికారి పొందబడిన ఏజంట్లు ద్వారా గాని పొందవచ్చును. టెండరు పత్రములు పోస్టు ద్వారాపొందగోరువారుధరఖాస్తులోపాటుసాలుగు రూపాయలుఅదనముగాచెల్లించవలెను. పోస్టులో పంపిన టెండరు పత్రములు ఏ కారణము చేతనయినా సకాలములో చేరని యెడల సూపరింటెండింగు ఇంజనీరువారికి ఎట్టి బాధ్యతయును లేదు.

6. ఆంధ్రప్రదేశ్ [ఐ అండ్ పి, డిపార్ట్‌మెంట్] చీఫ్ ఇంజనీరు వారివద్ద రూ. 50,000డిపాజిటు చేసిన టెండరు ధరఖాస్తుదారులు ఒక శాతమును వంతున గరిష్ఠ ధరావత్తు సొమ్ము రూ. 75,000 లకు మించకుండా కట్టుటకు అర్హులు.

7. టెండరు పత్రములు క్లాజు నెం. 6 ప్రకారమునుగాని, క్లాజు నెంబరు 2 లో తాకబడిన గదిలో చూపిన విధమునకు గాని భిన్నముగా ఉన్నయెడల టెండర్లు పూర్తిగా నిరాకరించబడును.

8. డిపార్టుమెంటు వారు సమ్మతి చేసిన టెండరు షెడ్యూలుకు భిన్నముగా వచ్చిన టెండర్లు పూర్తిగా నిరాకరించబడును.

9. ఏలేరు రిజర్వాయరు ప్రాజెక్టు కన్‌స్ట్రక్షన్ సర్కిలు సూపరింటెండింగ్ ఇంజనీరు కాకినాడ వారికి ఏ టెండరునైనా లేదా అన్ని టెండరులను ఏ విధమైన సంతృప్తి ఇవ్వవలసినదని లేకుండా నిరాకరించుటకు అధికారము గలదు.

10. టెండరు ఫారము ఖరీదు ఎట్టి పరిస్థితులలోను వాపసు ఇవ్వబడదు.

(సం) టి. వి. రామచంద్రరెడ్డి,
సూపరింటెండింగ్ ఇంజనీరు
ఏలేరురిజర్వాయరు ప్రాజెక్టు కన్‌స్ట్రక్షన్ సర్కిల

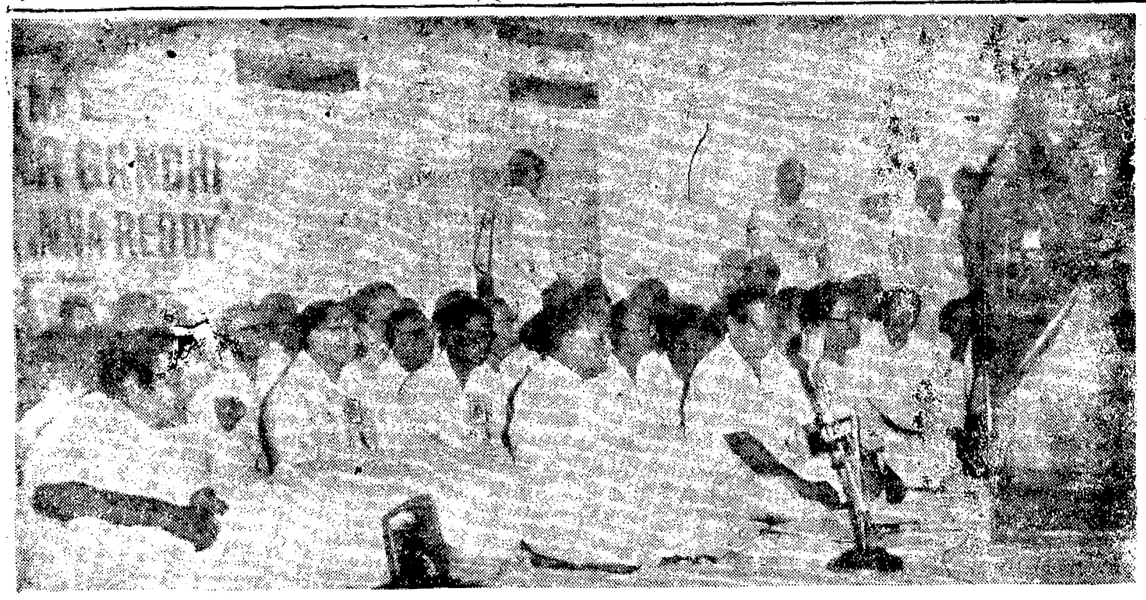

కాంగ్రెస్—ఐ అధ్యక్షురాలు శ్రీమతి ఇందిరాగాంధి ఆదివారం రాత్రి హైదరాబాదులో జరిగిన పార్టీ కార్యకర్తల సభలో ప్రసంగిస్తున్న దృశ్యం. చిత్రంలో రెవెన్యూ మంత్రి శ్రీ జనార్దన రెడ్డి, ముఖ్యమంత్రి డాక్టర్ చెన్నారెడ్డి, ఆర్థిక మంత్రి శ్రీ రాజారాం, పి. సి. సి. అధ్యక్షుడు శ్రీ ఎం. వి. అంజీలు ప్రభృతులనుకూడ చూడవచ్చు.

ఇందిరాకాంగ్రెస్-జనతా-ఎస్‌లతో కలిసేదిలేదు: జగ్‌జీవన్ ప్రకటన

భువనేశ్వర్, సెప్టెంబరు 10.

ఎన్నికల అనంతరం జనతాపార్టీ, జనతా (ఎస్)లో కలిసిపోవడం జరుగదని శ్రీ జగ్‌జీవన్ రాం ప్రకటించారు. విలేకరులప్రశ్నకు జవాబిస్తూ జనతా (ఎస్) కాంగ్రెసు (ఇందిరా)కంటికి సమదూరంలో వుండడం అవసరమని భావిస్తున్నా మన్నారు. శ్రీమతి గాంధిని అధికారంలోకి రానివ్వకుండా అడ్డుకోవడానికి జనతా, జనతా (ఎస్)ల మిశ్రమ ప్రభుత్వం ఏర్పాటు చేస్తారా? అని ప్రశ్నించగా "జనతా (ఎస్)వారు ఆమె కంటె మంచివారనా మీ అభిప్రాయం?" అని ఎదురు ప్రశ్న వేశారు.

జనతాపార్టీ మిశ్రమ ప్రభుత్వం ఏర్పాటు చేయడం గురించి అడుగగా, ఆ సంగతి ఎన్నికలయాక ఆలోచిస్తామని చెప్పారు. స్థిరమయిన ప్రభుత్వాన్ని ఏర్పాటు చేయడానికి కావలసిన పూర్తి మెజారిటీగా తమ పార్టీ సంపాదిస్తుందన్న ఆశను వ్యక్తం చేశారు దేశంలో జనతా (ఎస్) అనలు రంగంలోనే లేని పెక్కు చోట్ల ప్రధానంగా జనతా — కాంగ్రెస్ (ఇం) మధ్యనే పోటీ వుంటుందని సూచించారు. అనేక రాష్ట్రాలలో తమ పార్టీ అన్ని స్థానాలకు అభ్యర్థులను నిలుపుతుందని [illegible] పార్టీ ప్రకటించాలని, [illegible] ఆశను వెలిబుచ్చారు. [illegible] సంప్రతింపులు కొనసాగుతున్నవని తెలిపారు. పశ్చిమ బెంగాల్‌లో పోటీ విషయమై పార్టీ ఎత్తుగడ గురించి స్థానిక నాయకులు చర్చిస్తున్నట్లు వెల్లడించారు.

ఒక ప్రశ్నకు జవాబిస్తూ ఈ ఎన్నికలలో ఎమర్జెన్సీ అత్యాచారాలు గురించిన ప్రచారం జరుగదన్నారు అనలు ప్రజాస్వామ్యానికి ప్రమాదం వాటి నుంచి గాక ఫిరాయింపుల మూలంగా ఏర్పడుతోందని, చెప్పారు. జనతా ప్రభుత్వం సాధించిన విజయాలు, భవిష్యత్తు కార్యక్రమం గురించి ముఖ్యంగా ప్రచారం జరుగు తుందని వివరించారు. కాశ్మీరు గురించి పాకిస్తాన్ ఆధ్యక్షు డి బెదరింపు, భూటాన్‌లో చైనా ఆక్రమ ప్రవేశం మూలంగా భారత్ భద్రతకు తక్షణ ప్రమాదం ఏదీ కలుగబోదని భావిస్తున్నామని, అనలు ఆ రెండు దేశాలకు అంతరంగిక సమస్యలు చాలా వున్నాయని చెప్పారు. చైనా శాసనసభను వాయిదా వేశామని సభాపతి శ్రీ పడియాచే తెలియజేశారు.

అరుణాచల్ పీపుల్స్ పార్టీ పేరు నమైక్యత అరుణాచల్ పీపుల్స్ పార్టీగా మార్చామని, తమ 20 మంది శాసనసభ్యులు మద్దతు వున్నదని, ప్రతిపక్ష నాయకుడు శ్రీ టి. మోరిబా తెలియ జేసినట్లు, సభాపతి వెల్లడించారు, తమ పార్టీని ప్రతిపక్షంగా గుర్తించమని కూడా ఆయన కోరారని, అయితే మెజారిటీ మద్దతు వున్నదని తెలిపే పత్రాన్ని ప్రతిపక్షంగా గుర్తించడం రాజ్యాంగ విరుద్ధం కాగలదని సభాపతి అన్నారు.

సాగర్ ఎడమకాల్వ క్రింది భూమిలో లక్ష ఎకరాలలో వేరుశనగపంట

మిర్యాలగూడా, సెప్టెంబర్ 10:

నాగార్జునసాగర్ ఎడమ కాలువకింద సాగు అయ్యే మూడున్నర లక్షల ఎకరాల భూమిలో రెండున్నర లక్షల ఎకరాలలో మాత్రమే ఈసారి వరినాట్లు వేశారు. తక్కిన లక్ష ఎకరాల భూమిలో వేరుశనగ పంట వేయాలని నాగార్జునసాగర్ ఆయకట్టు ప్రాంతం అభివృద్ధి మండలి ఇక్కడ సమావేశమై నిర్ణయించింది. ప్రస్తుతం వరి వేసిన రెండున్నర లక్షల ఎకరాలలో రెండవపంటగా రుశనగకాకుండా ఆరుతడిపంటలు వేయాలని రాబోయే కూడా వచ్చే ఏడాది మార్చి వరకే సాగునీరు అందజేయాలని నిశ్చయించింది.

ప్రధాన కాలువలో నీరు ఇంకిపోకుండా సిమెంటు పూత పూయించడానికి 60 కోట్ల రూపాయలు ఖర్చవుతాయని, అప్పటి వరకు తాత్కాలికంగా రెండు కోట్ల రూపాయల ఖర్చుతో కుంటలు, దొరువులు తవ్వి, నీరు ఇంకా వృధా కాకుండా చేయడానికి తలపెట్టిన పథకం అమలుకు అనుమతించాలని సమావేశం ప్రభుత్వాన్ని కోరింది.

ప్రధాన కాలువకు సిమెంటు పూతలేక పారుతున్న నీటిలో 40 శాతం భూమిలోకి ఇంకిపోతుండగా, కాలువ నీటిని కృష్ణా, ఖమ్మం జిల్లా ప్రాంతాలకు తీసుకెళ్లాలని చూస్తున్నారని ఈ ప్రయత్నాలను సహించేదిలేదని, రైతులు ఉద్యమం లేవదీస్తారని శాసన సభ్యుడు శ్రీ అక్కిరాజు వాసుదేవరావు హెచ్చరించారు. ఆయకట్టు ప్రాంతం అభివృద్ధి అనేది కేవలం ప్రచారమేనని, నిజానికి రైతులు ఇబ్బంది పడేదే ఎక్కువని మరో శాసన సభ్యుడు శ్రీ నిమ్మల రాములు అన్నారు. జగ్గయ్యపేట డివిజన్‌లో పనులు కాంట్రాక్టు ఇవ్వడంలో 80 లక్షల రూపాయల మేరకు కుంభకోణం జరిగిందని ఆయన ఆరోపించారు.

గోటేనేపల్లి మైనర్ పైప్ కాలువకింద పొలాలకు నీరు అందడం లేదని శాసనమండలి సభ్యుడు శ్రీ ఎన్. హిమవంతరావు పేర్కొన్నారు. ఎడమ కాలువకింద రెండు లక్షల ఎకరాలలో కూడా వరిపంట వేయలేదని, అధికార వివరాల. అవాస్తవమని శాసన సభ్యుడు శ్రీ మొక్కపాటి వెంకటేశ్వరరావు అన్నారు.

శాసన సభ్యులు శ్రీ ఏ. తిరుపురు, హుస్సేనయ్య, ప్రసాదరావు, నల్గొండ జిల్లా కలెక్టర్ శ్రీ ఎస్.కె. అరోరా, ఆయకట్టుప్రాంత అభివృద్ధి మండలి కార్యదర్శి శ్రీ హాషిం అలీ ప్రభృతులు సమావేశంలో పాల్గొన్నారు.

ఇందిరను పోటీ చేయకుండా చేస్తారా! షకధర్ మౌనం

న్యూఢిల్లీ, సెప్టెంబర్ 10:

మారుతి కమీషన్ నివేదిక ఆధారంగా ఇందిరాగాంధీపై నమోదైన కేసులన్నీ ఉపసంహరించుకోవడం ద్వారా ఇందిరాగాంధి అనర్హురాలని ప్రకటించాలనే జనతా (ఎస్) డిమాండ్‌పై వ్యాఖ్యానించటానికి ప్రధాన ఎన్నికల అధికారి శ్రీ షకధర్ నిరాకరించారు.

జనతా (ఎస్) అధ్యక్షుడు శ్రీ రాజనారాయణ పై విధంగా డిమాండ్ చేశారు.

"నాకు అలాంటి రిజర్వేషన్లు ఏవీ అందలేదు. కరికపిమిటో నాకు తెలియదు అని అయన అన్నారు.

—:o:—

అగ్నిప్రమాదంలో అయిదుగురు సజీవదహనం

జబల్‌పూర్, సెప్టెంబరు 10:

సోమవారం ఉదయం ఇక్కడ జరిగిన ఒక ఘోర అగ్ని ప్రమాదంలో అయిదుగురు వ్యక్తులు సజీవంగా దహనమైనారు. వ్యాపార సంస్థలు ఉన్న రాజ్ గోకుల్‌దాస్ పారెల్ అనే భవనం మొదట భవనంలో ఈ అగ్ని ప్రమాదం సంభవించింది. మరణించిన వారిలో ఇద్దరు స్త్రీలు.

గాయపడినవారిని ఆస్పత్రిలో చేర్చారు. [illegible] గాయపడ్డారు. మృతులు దేహాలను భవనం శిథిలాలనుంచి వెలికి తీశారు. అగ్ని ప్రమాదానికి కారణం ఏమిటో తెలియరాలేదు.

అమ్మకు అధికారం ఉన్నా, లేకున్నా ఒకటే

హైదరాబాదు, సెప్టెంబరు 10:

"ఆమె మా ఇందిరమ్మ— అధికారంలో వుండనీ, కుదిరితే ఆమెపై మా ప్రేమాభిమానాలకు సంబంధించి అధికారం వున్నా ఒకటే— లేకున్నా ఒకటే" ఆవుసాల రాములు అనే ఒక పేద వ్యవసాయదారుడు అన్న మాటలిని.

మహబూబ్‌నగర్ జిల్లా కల్వకుర్తి గ్రామంలో మరి గాంధి ప్రసంగిస్తూ పేద దళిత వర్గాల ఎడల తనకు ప్రేమాభిమానాలు వున్నాయని ప్రకటించగానే అవిటివాడైన రాములులో ఉత్సాహం ఉరకలు వేసింది.

చేరువనే గల స్వగ్రామం నుండి ముసలి ఎద్దు బండిని ఎక్కి శ్రీమతి గాంధి సభకు వచ్చిన రాములు 1977 ఎన్నికలలో తాను, మరి అయిదుగురు ఇందిరమ్మ కాంగ్రెస్ కోసం పని చేశామనీ, అందు కాగ్రహించిన భూస్వాములు తన భూమిని దురాక్రమణ చేశారనీ, వ్యవహారం కోర్టుకు వెళ్ళిందనీ పి. టి. ఐ. విలేకరికి తెలియచేశాడు. పేదలకు ఇందిరమ్మలో నమ్మకం వుందనీ, అందువల్ల ఆమె అధికారంలోకి తప్పక తిరిగి రాగలదనీ తనకి విశ్వాసం.

కల్వకుర్తి సభకు దాదాపు 50 వేల మంది హాజరైనారు. మూడు రోజుల్లో శ్రీమతి గాంధి ఆంధ్రప్రదేశ్‌లోని ఆరుజిల్లాల్లో 800 కి.మీ. పర్యటించి అనేక సభలు ప్రసంగించారు. 25 లక్షల మంది దాకా ఈ సభల్లో పాల్గొన్నారు.

నల్గొండ జిల్లా దేవరకొండలో ఎంబాడీలు శ్రీమతి గాంధికి ఎంబాడి దుస్తులు బహూకరించి సత్కరించారు. ఆమె విజయానికై ప్రార్థనలు జరుపుతూ ఆమె చుట్టూ నృత్యం చేస్తూ తిరిగారు.

రోడ్డు పక్కన గల ప్రతి గ్రామం వద్ద ప్రజలు శ్రీమతి గాంధిని సిలువ చేశారు. గ్రామంలోని ఆబాల వృద్ధులూ ఆమెకు ఎదురు వచ్చి స్వాగతం పలికారు.

నంద్యాలకు స్త్రీల కళాశాల మంజూరు

నంద్యాల, సెప్టెంబరు 10:

నంద్యాలకి స్త్రీలకు ఈ విద్యాసంవత్సరం నుండి జూనియర్ కళాశాల మంజూరు చేసినట్లు ప్రభుత్వం నుండి ఉత్తర్వు లందాయి.

డాంగేకు శ్రీమతిగాంధీ పరామర్శ

బొంబాయి, సెప్టెంబరు 10

కమ్యూనిస్టుపార్టీవారుకుడు శ్రీఎస్. ఎ. డాంగేను కాంగ్రెస్ (ఐ) అధ్యక్షురాలు శ్రీమతి గాంధి దాదర్‌లోని ఆయన నివాసానికివెళ్లి పరామర్శించారు.

కొంతకాలంగా తీవ్ర అస్వస్థతతో వున్న శ్రీ డాంగే, ఇటీవలిప్రసంగ మిత్రం మహారాష్ట్రలో గలవారం తిరిగి వచ్చారు. విమానాశ్రయం నుంచి నగరంలోనికి వస్తూ హాటాత్తుగా ఆయనను శ్రీమతిగాంధి సందర్శించారు.

లారీలు ఢీకొని ఐదుగురి మృతి

కావలి, సెప్టెంబరు 10:

ఇక్కడికి సమీపంలోని తెలు గామం వద్ద శనివారంనాడు గంధకం, ఆవుపేడలు తీసుకు వెళ్తున్న రెండు లారీలు ఢీ కొనడం వల్ల సంభవించిన అగ్నిప్రమాదంలో ముగ్గురు వ్యక్తులు సజీవంగా దహనమయారు.

ఒక లారీ పూర్తిగా దహనమయింది. మరొక లారీ కూడా కొంత భాగం తగలబడింది. గాయపడిన వారిని కావలి ఆసుపత్రిలో చేర్చారు.

కేంద్రం ఉపేక్షపై ఇందిరవిమర్శ

(1వ పేజీ తరువాయి)

తెలుసు.

"తమిళనాడులో డి. ఎం. కె.తో పొత్తు పెట్టుకోవాలో, అన్నా డి. ఎం. కె.తో పొత్తు పెట్టుకోవాలో నేను ఇంకా తేల్చుకోలేదు. చైనా, భూటాన్‌పై దండయాత్రచేస్తుందని అనుకోను. ఎన్నికల వాయిదా చెయ్యడానికి ఏవో తంతులు చేస్తున్నారని ఢిల్లీలో కబుర్లు బాగానే ఉన్నవి. ఎన్నికలు సమీపిస్తున్నవని మీవార్తల ద్వారా వచ్చి [illegible] వారి ప్రవాహాన్ని గూర్చి నీకు వారికి గాలి. అది వగ్గుకులను బట్టి ఉంటుంది.

మూడో నేరారోపణ నివారణ గూర్చి "కేంద్ర న్యాయశాఖామంత్రి చెప్పిన వ్యాఖ్య అనవసరం. దేశంలో స్థిరమైన ప్రభుత్వం ఉన్నప్పుడే ప్రజాస్వామ్యం మనజాలుతుంది. జనతా ప్రభుత్వం పుట్టినప్పటి నుంచి ప్రజాస్వామ్య వ్యతిరేక చర్యలే చేస్తూ వచ్చింది."

"ఆర్. ఎస్. ఎస్. చర్యలు మాకు సరి కుదవు. బీహారులో వారు బలపరనే ప్రభుత్వానికి అండగా ఉన్నామంటే అక్కడ ముఖ్యమంత్రి హరిజనుడు. పైగా కర్పూరీ ఠాకూర్ హయాంలో కులతత్వం పెరిగి శాంతి భద్రతలకు రక్షణ లేక మతకలహాలు గూడా ఎన్నో జరిగినవి అందువల్ల అతను రావడం మాకు ఇష్టం లేదు. అంతర్యుద్ధం నడిచినట్లే జరిగింది. అ[illegible] ప్రభుత్వాన్ని మేము గండ్లిగా [illegible] తప్పు చేస్తే ఎదిరిస్తాం. [illegible] సంప్రదింపు మంత్రులు లాజినామా [illegible]

"హవానా సమావేశంలో అవమానం. పాల్గొంది. ఢిల్లీ ఇది అనే విధానం లేదు. అ[illegible] క్రిందనే మనం ఎంతకా[illegible]

Phones : 37733-4.5.6.7.

"MAZDUR"

78-263 RSM IN.

Phone : 29767.

[illegible] గారాయణలు చాలా [illegible] సంగతి గూడా చివరకు ఏం చేస్తాడో మనం చెప్పలేము. అతని మనస్సు మార్చుకోవచ్చు. గాలి మాకు పూర్తి మద్దతు అని నేను అనలేదు. ఉత్తరాదిన జరిగిన ఎన్నికలలో హరిజనుల సంఘాలు, పంచాయితీ సంస్థలు— మాపార్టీ అభ్యర్థులు బాగా నెగ్గుతున్నారు. అయినా ఉత్తర ప్రదేశ్‌లో నాటిని ఆపారు. (ఆంధ్రప్రదేశ్‌లో గూడ అని ఒక విలేకరి అనగా హైకోర్టులో వ్యవహారం ఉన్నందువల్ల ఆగినవని ముఖ్యమంత్రి అందిచ్చారు.)

"అ. భా. కాంగ్రెసు సమావేశం జరిగాక మాపార్టీ ప్రణాళిక వెల్లడి చేస్తాము. పునాది బలంగా ఉంటేనే స్థిరమైన ప్రభుత్వం దేశానికి లాగుడు. స్థిరమైన ప్రభుత్వం ఏర్పడినప్పుడే దేశాభివృద్ధికి దోహదమైన విధానాలు రూపొందించవచ్చు. అల్ప సంఖ్యాకులకు ఆ ప్రభుత్వం ఎడ విశ్వాసం కలుగుతుంది. ప్రధాని శ్రీ చరన్ సింగ్ స్వాతంత్ర్య దినోత్సవ నాడు చేసిన ప్రసంగం దేశ దృక్పథాన్ని గాక, పార్టీ వర్గ దృక్పథంతో చేసినదిగా దూరదృష్టి కలవారు అలా మాట్లాడరు. శ్రీ మురార్జీ జనతాపార్టీ ప్రస్తావన చెయ్యగా శ్రీ చరన్ సింగ్ బి. ఎల్. డి. ప్రస్తావన చేశారు. నేనుగానీ, మాతండ్రిగారి దేశానికంతకూ సంబంధించిన వ్యక్తులు గూర్చే అటువంటి లోజన ప్రస్తావిస్తూ ఉండే పారము. అధికారంలో వారి ప్రసంగాలు దిగజారి పోయినవి. కల్లో విదేశీయుల జోక్యాన్ని గూర్చి అడుగుతున్నారు. అది ఎప్పుడూ ఉంది. అది ఏవిధంగానంటే వారి ప్రమేయం ఇక్కడ ఉండడంవల్ల అది పోగుంటుంది."

ప్రజలు ఎవరిని అభ్యర్థులను [illegible] ఎన్నికల ఆదరణం పరిశీలించి [illegible] గలవు."

కాంగ్రెస్ వాదుల సమైక్యతకు శ్రీమతి గాంధి పిలుపు

బొంబాయి, సెప్టెంబరు 10:

నిచ్చిన్నకరణక్తుల సవాలును ఎదుర్కొనడానికి పిలుగా కాంగ్రెస్ సంస్థను పటిష్టం చేయడం కాంగ్రెస్‌వాదుల ప్రథమ బాధ్యత అని కాంగ్రెస్ (ఐ) అధ్యక్షురాలు శ్రీమతి గాంధి అన్నారు.

కాంగ్రెస్ (ఐ)లో చేరడానికి నిర్ణయించుకున్న మహారాష్ట్ర కాంగ్రెస్ ప్రముఖులకు ఆమె స్వాగతం పలికారు. శ్రీమతి గాంధి నగరంలోని షణ్ముఖానంద హాల్‌లో జరిగిన పార్టీ కార్యకర్తల సభలో ప్రసంగించారు. షణ్ముఖానందహాల్ సభికులతో కిక్కిరిసి పోయింది.

కాంగ్రెస్ (ఐ), కాంగ్రెస్ (స్వర్ణజ్) మధ్య సైద్ధాంతిక ఒకే తేడా బిన్నత్వం మధ్య వచ్చే తగాదా వంటిదని శ్రీమతి గాంధి అభివర్ణించారు. ఈ విభేదాలు మర్చిపోవాలని ఆమె కోరారు.

కాంగ్రెస్‌లోని వివిధవర్గాల వారిని ఒకే వేదికపైకి తెచ్చేందుకు పలు ప్రయత్నాలు జరిగాయని, అయితే ఇవి విఫలం కావడానికి తమ పక్ష బాధ్యత ఏమీలేదని ఆమె అన్నారు. ఇక ఇప్పుడు నాయకులు, కార్యకర్తలు ఒకే పతాకం క్రిందకు వచ్చారు కాబట్టి— ప్రజాస్వామ్య పటిష్ఠత, దేశ సమైక్యత లక్ష్యాల సాధనకు సిద్ధం కావాలని శ్రీమతి గాంధి పిలుపు ఇచ్చారు.

"ప్రజా స్వామ్యం పరిఢవిల్లితే దేశం విచ్ఛిన్న నుపుతుంది. అప్పుడు దారిద్ర్యం ఎలా తొలగిపోగలదు? సుస్థిరత ఎలా సాధించగలరు?" అని ఆమె ప్రశ్నించారు.

1969 సం. లో 1978 సం. లో కాంగ్రెస్ పార్టీ చరిత్ర గురించి శ్రీమతిగాంధి తమ ప్రసంగంలో ప్రస్తావిస్తూ, తమను సమర్థించిన పక్షమే నిజమైన కాంగ్రెస్ అనిఅన్నారు. "కాంగ్రెస్‌కుదూరమై నవనంతదాదా పాటిల్, యస్. యం. జోషీ, యస్ కె. పాటిల్ వంటి నాయకులు నేడు తిరిగి కాంగ్రెస్ పతాకం క్రింద ఐక్యమైనారు. కాంగ్రెస్‌ను విచ్ఛిన్నం చేయడం సాధ్యం కాదని ఈ పరిణామం నిరూపిస్తున్నది" అని శ్రీమతి గాంధి వ్యాఖ్యానించారు.

శ్రీమతి గాంధి నేదికపైకి రాగానే హాలులో కరతాళ ధ్వనులు మిన్ను ముట్టాయి. "ఇందిరా గాంధీకి జై" "దేశానికి నేత ఇందిరా గాంధి" నినాదాలు హాలులో ప్రతిధ్వనించాయి.

3,500 మంది ఆసీనులు కావడానికి సౌకర్యం ఉన్న షణ్ముఖానంద హాలులో సభికులలో విండి పోవడమే గాక, హాలువెలుపల నలవడమల్లోనుమెట్లపై జనంకిటకిటలాడారు.

వేదికపై ఆసీనులైన ప్రముఖులలో శ్రీయుతులు యస్ కె. పాటిల్, వసంతరావ్ నాయక్, విద్వాన్ హరీన్, డి ఎస్. దేశాయ్, డాక్టర్ రఫీక్ జాకారియా, వసంతరావ్ బి. పాటిల్, యస్. ఎం. జోషీ, యస్. బి. చవాన్ ప్రభృతులు ఉన్నారు.

శ్రీ వసంతదాదా పాటిల్ మాట్లాడుతూ ఎటి. పరులుకాకుండా తాము కాంగ్రెస్(ఐ)లో చేరుతున్నామని, ఎలాంటి లాభాపేక్ష లేకుండా ఆమెకు మద్దతు ఇచ్చేందుకే ఈ చర్య కైకొన్నామని అన్నారు.

శ్రీ వసంతదాదాపాటిల్, శ్రీ శ. వి. పి. నాయక్ నాయకత్వం క్రింద కాంగ్రెస్ బృందాలు ప్రయత్నాలు జరిగాయని కాని అవి విఫలమైనాయని శ్రీ జోషీ అన్నారు. ఉపప్రధాని శ్రీ వై. బి. చవాన్ రెండు నాల్కలతో మాట్లాడుతున్నారని, ఢిల్లీలో నెహ్రూ దాన్తి, ముంబాయిలో మాట్లాడుతున్నారని శ్రీ జోషీ అన్నారు. ఆయన ఆరోపించారు.

బొంబాయిలో శ్రీమతి గాంధికి ఘనస్వాగతం

బొంబాయి, సెప్టెంబరు 10:

కాంగ్రెస్ (ఐ) అధ్యక్షురాలు శ్రీమతి ఇందిరాగాంధి నేడిక్కడికి పర్యటనపుడు ఘన స్వాగతం లభించింది. పార్టీ నాయకులు, కార్యకర్తలు, ప్రజలు విమానాశ్రయంలో గుమిగూడి జయజయధ్వానాలతో స్వాగతం చెప్పారు.

శ్రీమతి గాంధి నేడిక్కడికి వచ్చారు.

ఇద్దరు మాజీ ముఖ్యమంత్రులు శ్రీ వసంతదాదా పాటిల్, శ్రీ ఎస్.బి.చవాన్‌లు, డా. రఫీక్ జకరయ్య, శ్రీయుతులు ఎస్. ఎం. జోషీ, ఎస్. కె. పాటిల్, భావుశంకర్ యాగ్నిక్, ఇద్దరు బొంబాయి మాజీమేయర్లు, ఆర్. ఎస్. కులకర్ణి, ముకలీ దేవ్‌రా శ్రీమతి గాంధికి స్వాగతం ఇచ్చిన వారిలో వున్నారు. వీరంతా ఈ మధ్యనే కాంగ్రెస్ నుంచి తప్పుకుని, ఇందిరా కాంగ్రెస్‌లో చేరారు.

సంజయ్ పురిలో వందమంది యూత్‌కాంగ్రెస్‌వర్కర్లు అరెస్ట్

డెహ్రాడూన్, సెప్టెంబరు 10:

శ్రీసంజయ్ గాంధిని, దాదాపు పురిలో వందమంది యువజన కాంగ్రెస్ వర్కర్లనూ అరెస్ట్ చేశారు.

రాష్ట్రీయ సాయుధ పోలీస్ దళానికి, యువజన కాంగ్రెస్ వర్కర్లకూ మధ్య జరిగిన సంఘర్షణ ఫలితంగా ఈ అరెస్ట్‌లు జరిగాయి

ఒ. ఎస్. జి. పి. మారుతి రోడ్డురోలర్ తనుపై పాక్షం యివ్వటానికి శ్రీసంజయ్ గాంధి అవిధి నిరోధక వ్యవహారాల జడ్జి శ్రీ పి. కె. అగర్వాల్ కోర్టు హాలులో ప్రవేశించిన వెంటనే ఈ సంఘర్షణలు జరిగాయి

నినాదాలు చేస్తూ యువజన కాంగ్రెస్ కార్యకర్తలు కోర్టు హాలులో ప్రవేశించి నోకతో పాటు అక్కడున్న సామగ్రిని, కోర్టు గదిని, ఆసీనులైనవారి తాలాలను చించివేయడంతో కేసువిచారణ కార్యక్రమం మధ్యలో నే ఆగిపోయి వుండింది.

శ్రీసంజయ్ గాంధి అతిరుపాతవ్యక్తి కల వారితో మాట్లాడుతూ శాంతి భద్రతలగా నినాదాలు చేస్తున్న యువజన కాంగ్రెస్ కార్యకర్తలను పోలీసులు గుండెలపై లాఠీలతో పోటారనే, నిష్కారణంగా జరిగిన అరెస్టు వల్లనే గొడవ ప్రారంభమైనదని అన్నారు.

పోలీసులు టైఫిల్ బట్‌లతో కమ్మినందున, దామన్ అనేవ్యక్తికి విలేకరికి వెన్నుమీదా, పడిపోతేమీనా, దెబ్బలు తగిలాయి. అయినప్పటికీ పోస్టుబాక్సు తీసుకు వెళ్లారు.

శ్రీ సంజయ్ గాంధి న్యాయవాది శ్రీభరత్ గుప్తా పిత్రలోకు హిందూ మహాసభ యకుడు శ్రీ బాబూరాం గుప్తాకు కూడా గట్టిగా తగిలినట్లు కూడా తెలిసిందని వీరు ఆరోపించారు.

రైఫిల్‌బట్ వల్ల దెబ్బలు తగిలాయి. విలేకరిని గుంపులో గుర్తించక పోవడం వల్ల ఆయనను కొట్టడం జరిగిందనీ,అందుకు చింతిస్తున్నామనీ, పోలీసు ప్రధానాధికారి శ్రీ సత్‌పతి అవిలేఖరి క్షమించేస్తున్న పత్రికా యాజమాన్యానికి క్షమార్పణ చెప్పుకున్నారు.

రాళ్ళుతగిలి గాయపడిన అనేకమంది పోలీసులను హాస్పిటల్లో చేర్చారు.

ముఖ్యమంత్రిపై జనతా నాయకుల ఆరోపణ

విశాఖపట్నం, సెప్టెంబరు 10:

రాష్ట్ర ముఖ్యమంత్రి డా. ఎం. చెన్నారెడ్డి పరిశ్రమికుల నుంచి బలవంతంగా ఎన్నికల నిధులు వసూలు చేస్తున్నారని విశాఖ జిల్లాకు చెందిన ముగ్గురు జనతా నాయకులు ఆరోపించారు.

శాసనసభ్యుడు శ్రీ ఎస్. ఎస్. ఎస్. రెడ్డి, శాసనమండలి సభ్యుడు శ్రీ పి. వి. చలపతిరావు, విశాఖజిల్లా జనతాపార్టీ కార్యదర్శి శ్రీ కె. ఎస్. ఏ. ఎస్. రాజు ఒక సంయుక్త ప్రకటనలో కాంట్రాక్టర్ల నుంచి, అధికారుల నుంచి లంచాలు వసూలు చేయడానికి తుపాను, దుర్భిక్షం కూడా ముఖ్యమంత్రికి కలిసి వచ్చాయని వ్యాఖ్యానించారు.

రోడ్లు, డ్రైయిన్లు, ఇళ్ళ నిర్మాణానికి ఇచ్చే టెండర్లపై రెండువందల శాతంవసూలు చేయవలసిందిగా ముఖ్యమంత్రి మునిసిపల్ కమిషనర్లకు, స్పెషల్ ఆఫీసర్లకు, పట్టణాభివృద్ధి సంస్థల అధ్యక్షులకు ఆదేశాలు ఇచ్చినట్లు కూడా తెలిసిందని వీరు ఆరోపించారు.

హాస్టళ్ల వ్యవహారం: పికెటింగ్ జరిపిన విద్యార్థుల అరెస్ట్

హైదరాబాదు, సెప్టెంబరు 10:

సాంఘిక సంక్షేమ శాఖ డైరెక్టరేట్ వద్ద పికెటింగ్ జరిపిన 54 మంది విద్యార్థులను పోలీసులు అరెస్ట్ చేసినట్లు రాష్ట్ర సాంఘిక సంక్షేమ హాస్టల్ విద్యార్థుల సమన్వయ సంఘం ప్రతినిధులు తెలియజేశారు.

అరెస్టయిన వారిలో 11 మంది బాలికలు కూడా వున్నారు.

సోమవారం ఉదయం జరిగిన ఈ పికెటింగ్‌లో 100 మందికి పైగా విద్యార్థులు పాల్గొన్నారు.

సస్పెండ్ చేసిన విద్యార్థులను తిరిగి చేర్చుకోవాలని, మెస్ వార్డెన్లు హెచ్చరించాలని, అరెస్టయిన విద్యార్థి నాయకులను విడుదల చేయాలని వీరు కోరుతున్నారు.

సమన్వయ సంఘం అధ్యక్షుడు ఈ పికెటింగ్ జరిగింది. సోమవారంనాడు అరెస్టయిన వారిలో ఈ సంఘం హైదరాబాదు విభాగం నాయకులు శ్రీ లక్ష్మణ్, శ్రీ వెంకటేశ్ నాయుడు, కుమారి కల్పన ప్రభృతులు వున్నారు.

దీనిని ప్రభుత్వం సంబంధించిన సమస్యగా భావించక వెంటనే పరిష్కరించవలసిందిగా ప్రభుత్వాన్ని అఖిల భారత విద్యార్థి సమాఖ్య (ఏ. ఐ. ఎస్ ఎఫ్.) హైదరాబాదు విభాగం కార్యదర్శి శ్రీ పి. సంపత్, పి. డి. ఎస్. యు. హైదరాబాదు శాఖ కార్యకర్త శ్రీ గురుబాబ్జి, ఆర్. ఎస్. యు. నగర విభాగం కార్యదర్శి శ్రీ బాబూరావు ప్రభుత్వాన్ని కోరారు.

ఈ ఆందోళనకు తీవ్రవాదులే కారణమంటూ ముఖ్యమంత్రి చేసిన ఆరోపణ సాంఘిక సంక్షేమ హాస్టళ్ళ విద్యార్థుల ఆందోళనకు ఏవిధంగానూ సమాధానం కాబోదని వీరొక ప్రకటనలో పేర్కొన్నారు. విద్యార్థులు శాంతియుతంగా జరుపుతున్న ఆందోళనను అణచి వేయడానికి తీసుకుంటున్న చర్యలను వెనుకకు తీసుకుని ప్రజాస్వామ్య ఉద్యమ ప్రతిష్ఠను కాపాడవలసిందిగా విజ్ఞప్తి చేశారు.

చార్ మినార్ బంద్

హైదరాబాద్, సెప్టెంబర్ 10:

చార్మినార్ ప్రాంతంలో శనివారంరాత్రి రెండు వర్గాలకు ఘర్షణలు జరిగిన సందర్భంలో కొన్ని దుకాణాలను కొల్లగొట్టినందుకు నిరసనగా దుకాణదారులు ఛిన్నాభిన్నమైన పిలుపునుననుసరించి చార్మినార్ ప్రాంతంలో నేడు కూడా బంగళ్లు మూసివేయబడినాయి.

ఘర్షణలలో రోడ్లు వెంబడి 35 దుకాణాలు, లాగుడు బళ్లు దెబ్బతిన్నాయి. 35 మంది గాయపడ్డారు. గాయపడిన ఇరువురిని అనుమత్రిలో చేర్చారు. ఘర్షణలలో ఒక ఎస్. ఐ. కి కూడా గాయం తగిలింది.

కుళ్లోలిత ప్రాంతాలలో పోలీసుల నిఘాను అధికం చేశారు. పూర్తి రక్షణ నిస్తామని పోలీసులు వాహనాలలో హామీ ఇస్తూ, షాపులను తెరువ వలసిందిగా అభ్యర్థిస్తున్నారు. అల్లర్లు జరిగిన ప్రాంతాలలో పోలీసు కమిషనర్ శ్రీ పి. వి. పవిత్రన్ పర్యటిస్తున్నారు.

రాజమండ్రి, సెప్టెంబరు10

రాష్ట్ర విద్యుచ్ఛక్తి, నీటి పారుదలశాఖ సహాయ కార్యదర్శి, అర్థిక సంహాయం శ్రీ కె.ఆర్.భక్తవత్సలం ఇటీవల 2500 భక్తిగీతాలు వ్రాసిన సందర్భంగా ధవళేశ్వరంలో సర్ ఆర్థర్ కాటన్ సాహితీసంఘం వారు సన్మానించారు. (హి. స)

సంజయ్ పురిలో వందమంది యూత్‌కాంగ్రెస్‌వర్కర్లు అరెస్ట్

డెహ్రాడూన్, సెప్టెంబరు 10 : శ్రీసంజయ్ గాంధిని, దాదాపు పురిలో వందమంది యువజన కాంగ్రెస్ వర్కర్లనూ అరెస్ట్ చేశారు.

రాష్ట్రీయ సాయుధ పోలీస్ దళానికి, యువజన కాంగ్రెస్ వర్కర్లకూ మధ్య జరిగిన సంఘర్షణ ఫలితంగా ఈ అరెస్ట్‌లు జరిగాయి

ఒ. ఎస్. జి. పి. మారుతి రోడ్డురోలర్ తనుపై పాక్షం యివ్వటానికి శ్రీసంజయ్ గాంధి అవిధి నిరోధక వ్యవహారాల జడ్జి శ్రీ పి. కె. అగర్వాల్ కోర్టు హాలులో ప్రవేశించిన వెంటనే ఈ సంఘర్షణలు జరిగాయి

నినాదాలు చేస్తూ యువజన కాంగ్రెస్ కార్యకర్తలు కోర్టు హాలులో ప్రవేశించి నోకతో పాటు అక్కడున్న సామగ్రిని, కోర్టు గదిని, ఆసీనులైనవారి తాలాలను చించివేయడంతో కేసువిచారణ కార్యక్రమం మధ్యలో నే ఆగిపోయి వుండింది.

శ్రీసంజయ్ గాంధి అతిరుపాతవ్యక్తి కల వారితో మాట్లాడుతూ శాంతి భద్రతలగా నినాదాలు చేస్తున్న యువజన కాంగ్రెస్ కార్యకర్తలను పోలీసులు గుండెలపై లాఠీలతో పోటారనే, నిష్కారణంగా జరిగిన అరెస్టు వల్లనే గొడవ ప్రారంభమైనదని అన్నారు.

పోలీసులు టై

గంటల పంచాంగం

1979 సెప్టెంబర్ 11 మంగళవారం
శ్రీ సిద్ధార్థనామ సంవత్సరం భాద్రపద బహుళ పాడ్యమి రా. 12—10, భరణి ఉ 6—10, కృత్తిక ఉ. 5—48, వర్జ్యం సా. 5—59 ల 7—38 తెల్ల. 1979 సెప్టెంబర్ 12 బుధవారం భాద్రపద శుద్ధ విదియ రా. 11—41, రోహిణి (పూర్తి), వర్జ్యం రా. 10—04 ల 11—42 కు.

శివలెంక శంభుప్రసాద్
సంపాదకుడు
(1988 - 1972)

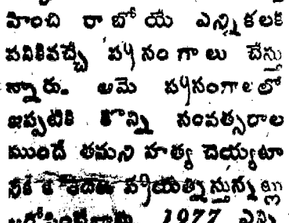

ఆంధ్రపత్రిక

ఒరులేయని యొనరించిన
నరవర యప్రియము తన మనంబునకుం బరు
నొరులకు నది పియకునికి
సరియగునదియు నరవర ధర్మపథములెల్లన్
(మహాభారతము)

శ్రీ సిద్ధార్థనామ సం. భాద్రపద బహుళ పంచమి మంగళవారం

శ్రీమతి గాంధి ఆందోళన

ఆంధ్రప్రదేశ్‌లో కాంగ్రెస్ (ఇందిర) ప్రభుత్వమే నడిస్తోంది అంతేకాక, ఈ రాష్ట్రంలో ఆమెకు మంచి పేరు ఉన్నట్లు ఎన్నికల ఫలితాలే తెలుపుతున్నాయి. అందుచేతనే కావచ్చు. ఆమె ఇక్కడ బహిరంగ సభలు నిర్వహించి రాబోయే ఎన్నికలకు పనికివచ్చే ప్రసంగాలు చేస్తున్నారు. ఆమె ప్రసంగాలలో ఇప్పటికి కొన్ని సంవత్సరాల ముందే తమని హత్య చెయ్యటానికి కుట్ర జరుగుతోందని ప్రయత్నిస్తున్నట్లు ఆరోపించేవారు. 1977 ఎన్నికల సందర్భంలో కూడా శ్రీమతి గాంధి, తమపట్ల జనంలో సానుభూతి పెరుగుతుందన్న నమ్మకంతో కాబోలు, అప్రయత్నమే శ్రీమతి గాంధి పార్టీలో ఉన్న ఒకటిన్నర నాయకులు వారిని వదిలి వారే. ఇంత అయోమయంగా ఎందరినో రహస్యంగా కారా ఉన్న పరిస్థితిలో ఎప్పుడు ఏమి గృహంలో ఉంచారు. ఆమె, అవుతుందో చెప్పటం కష్టం కాని ఆమె పార్టీ ఉత్తరప్రాంతాలలో రెండున్నర సంవత్సరాలు బాగా ఓడిపోయిన తరువాత, జనతావారు చెయ్యలేని పనిని జనతా కేంద్రంలో అధికారంలో ఉన్నప్పుడు ఆమెని నిర్బంధించడానికి ఒక ప్రయత్నం జరిగింది. ఎందరికో కలిగి తిరుగుతుంది.

ఆ ప్రయత్నం ఫలితంగా ఆమె కొన్ని గంటలు మాత్రమే నిర్బంధంలో ఉన్నారు. శ్రీమతి గాంధీ మీద చర్య తీసుకోవాలని జాటి చెప్పినవారు అప్పుడు జనతా పార్టీలోనే ఉండేవారు; ఆయన పార్టీ మార్చుకుని శ్రీమతి గాంధీ సహాయంతో కాకపోయినా ఆమె మద్దతుతో ప్రధాన మంత్రి అయ్యారు. ఆమె తన మద్దతునిచ్చి ఉపసంహరించు కొనటంతో కొత్త పార్టీ ప్రభుత్వం కూడా పతనం అయినట్లే లెక్క — అవిశ్వాస ప్రభుత్వంగా కొనసాగుతున్నప్పటికీ. జనతా (లౌకిక) ప్రధాన మంత్రిని తొలగించి శ్రీ జగజీవన్ రామని ప్రధాన మంత్రిగా నియమించాలని కాము రాష్ట్రపతి శ్రీ రెడ్డికి సిఫారసు చేసినట్లు శ్రీమతి గాంధి తరచు చెబుతున్నారు. అంటే, శ్రీ జగజీవన్ రామ్ జనతా ప్రధాన మంత్రి కావటానికి ఆమె తోడు పడుతూనే ఉన్నారన్నమాట. జనతాలో ఐకమత్యంలోపం గురించి కూడా శ్రీమతి గాంధి చెబుతున్నారు. ఆమె ప్రధాన మంత్రి అయిన తరువాత కాంగ్రెస్‌ను రెండు సార్లు చీలిపోయిన సందర్భం గురించి ఆమె ఎక్కువగా మాట్లాడటం లేదు. 1977 లో ఎన్నికలు జరిగినప్పుడు ఆమెకు అధికారం చాలా చోటులలో అధికారం లో ఉంది. తరువాత ఆంధ్ర ప్రదేశ్‌లో శాసనసభ ఎన్నికలు జరిగినప్పుడు ప్రభుత్వం ఆమె పక్షాన లేదు. కాంగ్రెస్ (ఇందిర) మళ్ళీ గెలవగలిగింది. అధికారంలో లేని వారు ఎన్నికలని సక్రమంగా నడిపారని ఆమె అనటం నమ్మతగినట్లుగా ఉండదు. జనతా (లౌకిక) ప్రభుత్వంవారు ఎన్నికల కాలంలో అనుసరించగలిగిన నడవడి ఆమెని ప్రస్తుతం కలవరపెడుతున్నట్లు తోస్తుంది. జనతా (లౌకిక) వారు ఇటీవల దాకా ఆమెతో ఒకరకం మైత్రి ఏర్పాటు చేసుకున్నవారేకాని ఈ పార్టీ నాయకులు తక్కువవారికన్నా అపాయకరులు. వారితో కలిసి పని చేస్తున్న వారు కొందరు ఒకప్పుడు శ్రీమతి గాంధి పార్టీలో ఉన్నవారే. ఇంత అయోమయంగా ఉన్న పరిస్థితిలో ఎప్పుడు ఏమి అవుతుందో చెప్పటం కష్టం కాని ఆమె ఉత్తరప్రాంతాలలో రెండున్నర సంవత్సరాలు జనతావారు చెయ్యలేని పనిని వారి వీలికవర్గం వారు ఒకరు చెయ్యగలరా అన్న సందేహం ఎందరికో కలిగి తిరుగుతుంది.

దేశ రాజకీయ రంగంలో పార్టీలు లేవు - మిగిలింది ముఠాతే

(౧)

నేటి యాంత్రిక యుగ రాజకీయాలలో ప్రపంచవ్యాపితంగానే విశ్వాసం నటు నడబుర్నటు కనుపించుతూంది కాని భారతదేశ రాజకీయ రంగంలో జరిగే మార్పు — పార్టీల పతనం — వీల్చడానికి కారణాలు మనం అవగాహన చేసుకొనే లోపులో తిరిగి ఆ వీలికల నుండీ వీలికలని మనం వింటూంటాము. ఆధార రహితమైన యిటి ఆలక్షణిక మార్పులు కేంద్ర రాజకీయ నగరంలో జరిగి మనల విభ్రాంతిలో ముంచెత్తాయి. జనతా పార్టీలో నిన్నటి వరకు సైద్ధాంతిక శత్రువులు— మిత్రులు అనుకొన్నవారు కలవడం — విడిపడడంలో ఇమిడి వున్న రాజకీయం వ్యక్తిగత అధికార తృష్ణ— దాని సాధనకు ఉత్పన్నమైన పరిణామం లకిని కళలే యీ వీలిక పేలికలకు కారణమనది వేరే చెప్పనక్కరలేదు. మానవ సంబంధాలలో ముఖ్యంగా రాజకీయాలలో శాశ్వత శత్రువులూ, శాశ్వత మిత్రులూ అంటూ వుండరని, వుండేదంతా వ్యక్తుల వ్యామోహాలు, ప్రయోజనాల కొరకు మాత్రమేనని చెప్పడం వాస్తవం.

ఇంగ్లీషువారికి వ్యతిరేకంగా గాంధిజీ నాయకత్వాన పోరాటం సాగుతున్న రోజులలోనే కాంగ్రెస్ పార్టీలో వైరుధ్యాలు ఉండేవి. కాని ఆ నాడు అధికారంలేదు కావున ఆ వైరుధ్యాల చుట్టూ చెప్పుకొనడానికి కొన్ని విశ్వాసాలుండేవి. కాంగ్రెస్ నుండి స్వరాజ్య పార్టీ, కాంగ్రెస్ సోషలిస్టు పార్టీ, సుభాస్‌చంద్రబోస్ వివారం లాంటివి విన్నాము.

స్వరాజ్యం తరువాత 1969 వరకూ కాంగ్రెస్ పార్టీ ఏకైక పార్టీగా రాజ్యం చేసింది. కాంగ్రెస్ పార్టీని నవాలు చేయగలిగిన మరో పార్టీ ఏ పార్టీలో లేదు. అధికారంలో లేని కాంగ్రెస్ పార్టీలోనే అంతర్గత ముఠా పోటీలు విరంతరం సాగాయి. ఆయా అంతర్గత కుమ్ములాటలు అధికార పోటీలుగా సాగాయి. మొత్తం రాజకీయం అధికార రాజకీయమై పోతుంది నెహ్రూ కాలంలో సహకారం కామరాజ్ ప్లాన్ పేరుతో ఆయనకు యిష్టంలేని వారిని పదవుల నుండి తప్పించడం జరిగింది. విమర్శించే మొక గర్జితమైన ఆర్థిక, సాంఘిక రాజకీయ కారణాలు వుండవని కాదు దీని అర్థం. రాజకీయ విభేదమంటే అధికార పెనుగులాటలే ప్రాధాన్యతకు వచ్చాయనేది దేశీయులు అధికారమునకు వచ్చిన తర్వాతే వెండ్డైంది.

ముఠా రాజకీయాల నాయకురాలు

పార్టీలను వీల్చడం, ముఠాలు కట్టడం, వాటికి సైద్ధాంతిక రంగు వేసి సామాన్య ప్రజల ఆకర్షించడంలో ఆరితేరిన నాయకురాలు శ్రీమతి గాంధి. దేశంలో బహుశ యీ రంగంలో ఆమెతో పోల్చగల మరొక నాయకుడు లేడు. కామరాజ సహకారంతో ప్రధాని అయి, ఆయనకు కాంగ్రెస్ పార్టీలో పటు లేకుండా చేసిన విషయం గొప్ప కళ! పార్టీలో స్వైనారిటీ అయినా పార్టీ అభ్యర్థి అయిన సంజీవ రెడ్డిని రాష్ట్రపతిగా వోడించడముతో ఏ సామాన్య నిబంధనసూ ఆమె పాటించలేదు. నామినేషన్ వేసి నమ్మిన వుంది. వోటుకు ముందు రోజు అంతరాత్మ ప్రభోదం అని ఆయనను వోడించింది.

ఇందూపులో కాంగ్రెస్ పార్టీని వీల్చి ఆ వీలికకు సైద్ధాంతి ముసుగు వేసింది సామాన్య ప్రజల ప్రధానంగా వెనుకబడిన తరగతి ప్రజల విముక్తి పేరుతో రాజేంద్ర దేశ్‌ముఖ్‌కి కారణం కాంగ్రెస్ పార్టీయేనని, అందుకనే కాంగ్రెస్‌ను వీల్చి నిలిపిన కాంగ్రెస్ నిర్మించినానని, దీనిని కాదన్న కాంగ్రెస్ వాళ్ళు అభివృద్ధి నిరోధకులని జనం భ్రమించేటు చెయ్యగలిగింది.

నిత్య జీవిత పరిణామాలలో ప్రభువులు అంటే కాలం ఆగదు. ఆమె వుద్దేశ్యపూర్వకమ నుండి బయటపడను వలసిందు వచ్చింది. ప్రజానీకానికి, తుదకు ఎమర్జన్సీని పెట్టటే తప్ప రాజ్యం చెయ్యలేని పరిస్థితి ఏర్పడడం, ఆ ఎమర్జన్సీయే ఆమె పతనానికి దారి తియ్యక తప్పలేదు.

జనతా పార్టీ పుట్టుక

ప్రధానమైన ప్రతిపక్షాలు ఆమెను తటు కొనను పరస్పర విరుద్ధ విశ్వాసాలు, పార్టీ ప్రత్యేకతలను విస్మరించి ఎమర్జన్సీకి ప్రతిఘటనగా సాగించిన సమిత్రంగా 1977 ఎన్నికల ప్రంటుగా కాక, పార్టీగా, పోరాడితే తప్ప ప్రయోజనం వుండదని గ్రహించి జనతా పార్టీ అన్నారే గాని, ఎన్నికల వరకూ ఇదో ప్రంటుగానే వ్యవహరించింది. ఆంతదాకా కాంగ్రెసు నాయకులైన ప్రముఖులు జగజీవన్‌రామ్ బహుగుణ, లాంటి వారెందరో జనతా శిబిరంలో జోరబడ్డారు. అసూహితంగా కాంగ్రెసు పార్టీ వోడడమే గాక, ఇందిరా గాంధి కూడా వోడి పోవడంతో జనతా పరిపాలనకు అడ్డంకి లేకపోయింది.

ఎన్నికలో గెలవడం వేరు— రాజ్యాన్ని నిర్వహించడం వేరు. కావున పార్టీగా కాక తప్పలేదు. పార్టీలు లేకపోవడం రేలికేమో కాని, ఏర్పరచడం సులువు కాదు. అయినా అప్పటికప్పుడు పార్టీ, పార్టీ నాయకుల్నైన పరిపాలన నిర్వహించింది. జనతాలో కలిసిన పార్టీలలో ఒక్క జనసంఘం మినహా మిగిలిన మన్నీ ఒక నాటి కాంగ్రెసు పార్టీ భాగాలే— కాంగ్రెసు పార్టీలో కొంతకాలం కాపురం చేసిన వారే జనసంఘం నిజాయితీ అటలున శ్యామప్రసాద్ ముఖర్జీ సహితం నెహ్రూ మంత్రి మండలిలో ప్రముఖ మంత్రిగా వుండిన వారే! బి.పి.జి. సోషలిస్టులు, పాత కాంగ్రెస్, కాంగ్రెసుకు అతి నన్నిహితులగా వుండిన వారే.

ఎలక్షన్ కాలం దగ్గరకు రాగానే అధికార సాధనకు వుండేదొక్క విధుపు కొనకు స్థానంట్లు, పార్టీల కలగాపులగాలు తరచు మనం చూచే దృశ్యం. 1967 నాటికి కాంగ్రెసు పార్టీ ప్రభావం బాగా పడి పోయింది. దానితో వీలికలేర్పడి అనేక రాష్ట్రాలలో కాంగ్రెసు వారే రకరకాల పార్టీల పేరునెత్తారు. మధ్య ప్రదేశ్‌లో జన కాంగ్రెసు, బెంగాల్‌లో బంగా కాంగ్రెసు, ఒరిస్సాలో పోటీ కాంగ్రెసు, రాజస్థాన్‌లో జనతాకాంగ్రెసు, బీహార్‌లో జనక్రాంతి దల్ లాంటివి ఏర్పడ్డాయి. ఇటి కాంగ్రెసు ముఠాలు, ఇందిరన్నో స్వతంత్ర వర్గాలూ కలిసి 1966 డిశంబరు లో కృష్ణదాసీ నాయకత్వాన ఢిల్లీ లో సమావేశమై ఎన్నికల సూత్రాల ప్రణాళికను ప్రకటించారు. పాపం శ్రీ కృష్ణదాసే యీ వివిన్న వ్యక్తుల సమూహాలను కొన్ని పలువల పై ఆధార పడేటు చెయ్యవచ్చునని తాత్రయ పడ్డారు. వారి అధికార ప్రయత్నాలకు నైతిక స్వరూపం వుందని వాటిచేసు కృసలానీ వెంట బడ్డారే గాని వారి వాలకం నెరవేరేది ఎన్నికల తర్వాత వెలడైంది. యీ ముఠాలన్నిటినీ కలిపి ఎన్నికల తర్వాత ఒక పార్టీగా ఏర్పరచాలని ప్రకటన— కాని ఎన్నికల తర్వాత కొంత మంది కలసి చరణ్ సింగ్ నాయకత్వాన బి.కె.డి. (భారతీయ క్రాంతి దల్) ను ఏర్పరచారు. దీనికి కొంత బలం ఉత్తరప్రదేశ్‌లో వుండినది

-జి. సి. కొండయ్య
(బంకా వుంది)

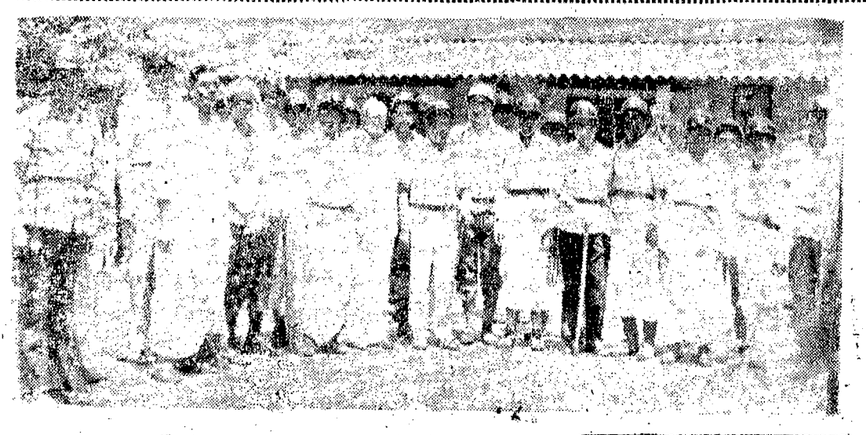

సింగరేణి కార్మికుల సర్వాంగీణ పట్ల ప్రశంస

కొత్తగూడెం, సెప్టెంబర్10: సింగరేణి గనుల సంస్థ నిర్వహిస్తున్న అనుసత్రిని ప్రభుత్వ రంగం సంస్థల సంఘం అధ్యక్షులు శ్రీ జె. సుందరరామయ్య సందర్శించారు. ప్రభుత్వ రంగం సంస్థలు ఎలా ఆదర్శ ప్రాయంగా, ప్రశంసనీయంగా నిర్వహించ గలవో, ఈ అనుసత్రే తగిన నిదర్శనమని, సామగ్రి విషయంలో గానీ, చికిత్సలో గానీ ఏవివిధంగా చూసినా ఇది పెచ్చుకో దగినదని ఆయన చెప్పారు. కైద్యాధికారి చీఫ్ సర్జన్ శ్రీ కె. ఆర్. ఆర్. మోహన్‌రావు ఆయనకు అనుసత్రి లోని వివిధ విభాగాలన చూపించారు.

గనుల అతిథి గృహం వద్ద శ్రీ సుందర రామయ్యకు, ఇతర సభ్యులకు సింగరేణిగనుల సంస్థ చెయిర్మెన్ శ్రీ సి. ఎస్. సెట్టి స్వాగత మివ్వారు. కొత్తగూడెం డివిజిన్ జనరల్ మేనేజరు శ్రీ పరింజిపే వెంట రాగా కమిటీ సభ్యులు మహిళా కళాశాలను సందర్శించారు. కళ్యాణ విభాగం అధికారి శ్రీ యు, రూ, ప్రిన్సిపాల్ కుమారి ఆల్సేసా స్వాగతం చెప్పారు. సిదవ కార్మికుల గృహాలమహాశారు. డివిజినల్ సూపరింటెండెంటు శ్రీ కె. బి. బాను వెంటరాగా గని నెంబరు 7.ను సందర్శించారు. భూ గర్భంలో జరిగేపనులు గురించి తెలుసుకున్నారు.

సెంట్రల్ వర్క్‌షాపు వద్ద ప్యాసు, ఉక్కు కడీలాలు,బొగ్గు మోసుకెళ్ళేలోకోట్లు తయారు చేసే పద్ధతులను వారు గమనించారు. చీఫ్ ఇంజనీరు శ్రీ కె. రంగనాథన్ వారికి వివిధ విభాగాలు చూపించారు. సిదవ ప్రధాన వర్క్‌షాప్‌ను సందర్శించారు. గనుల సంస్థ ఉన్నతాధికారులతో సమావేశం జరిపారు.

(స్వ. వి)

— : o : —

సమన్వయ సంఘానికి భారత్ ఎన్నిక

హవానా, సెప్టెంబరు 9: వివిధ రాజ్యాల సమన్వయ సంఘానికి భారత్, శ్రీ లంక, ఉత్తర కొరియాలు ఎన్నికైనాయి. ఈ సభ్యత్వం 3 సంవత్సరాలు వుంటుంది.

'నవసృష్టి': గోపాలరెడ్డి ప్రభృతుల ప్రశంస

(ఆంధ్రపత్రిక ప్రతినిధి)
హైదరాబాదు, సెప్టెంబర్ 10: రాష్ట్ర ప్రభుత్వ సాంస్కృతిక వ్యవహారాల ప్రత్యేకాధి డాక్టర్ అంతటి నరసింహం రచించిన 'నవసృష్టి' కావ్యాన్ని రాష్ట్రపౌరాణిక ఆకాదమీ అధ్యక్షులు డాక్టర్ బెజవాడ గోపాలరెడ్డి ఆవిష్కరించారు.

శ్రీ కృష్ణదేవరాయాంధ్ర భాషా నిలయంలో నిన్న సాయంకాలం జరిగిన ఈ సభకు ఆచార్య సి. నారాయణరెడ్డి అధ్యక్షత వహించారు.

శ్రీ గోపాలరెడ్డి మాట్లాడుతూ నూతన కల్పనను ఆకాంక్షించే వ్యక్తిగా రచయితను అభివర్ణించారు. కొత్త బాటలో ముళ్ళపై పూడ వెళ్ళి నవ సమాజాన్ని రూపొందించాల్సిన తమాటు ఈ కావ్యంలో కనిపిస్తున్నదనీ, ఆయన గొప్ప రచయితలు కాదనీ అన్నారు. ప్రభుత్వ సర్వీసులో ఉంటూ సాహిత్యసేవ చేయడం కష్టమంటూ, ఈ విషయంలో ఉద్యోగులు హెచ్చుగా ముందుకు రావాలని కోరారు. సమాజంలోనే నిత్య నూతనమైన చైతన్యం వస్తున్నదనీ, ఇందు కనుగుణంగా రచయితలు, కవులు నూతన సృష్టిని కల్పించాలనీ విజ్ఞప్తి చేశారు.

శ్రీ నారాయణరెడ్డి ప్రసంగిస్తూ అవేశం వచ్చినా, ఆవేశం లేచినా నరసింహంగారు తాపే స్వభావం గలవారనీ, నేయవాడ కవితో సమస్యలను పరిశీలిస్తారనీ ఈ కావ్యం సృష్టం చేస్తుందన్నారు.

శ్రీ కుందుర్తి మాట్లాడుతూ కవిలో ఉదయ భావం, భవ్య కవితావేశం కనిపిస్తున్నాయన్నారు. ఈయన కవిత్వంలో గ్రాహ్యత, గుండెను తాకే స్వభావం ఉన్నదన్నారు. సౌందర్యానుభవం ప్రాంతిలో ప్రేమ విలువలను మరచిపోతున్నామంటూ, నిత్య జీవితంలో వచ్చే సంఘర్షణలలో ధర్మాన్ని ప్రతిష్ఠించి ప్రబోధం చేయాలన్నారు.

డాక్టర్ శ్రీమతి వాసా ప్రభావతిశాస్త్రి మాట్లాడుతూ, మానవునిలోని భావాలు మారడమే నవ సృష్టి అనీ, ఇప్పుడు కావలసిన నవసృష్టి ఇదేనని ఈ కావ్యం చాటుతోందన్నారు.

డాక్టర్ రావూరి సత్యనారాయణరావు మాట్లాడుతూ, ఈ కవిత్వంలో శిల్పం, భావన ఉన్నాయన్నారు. సమాజంలోని లోపాలను, కవి ఎత్తిచూపుతూ, సమాజం ఏవిధంగా ఉండాలో స్వప్నాల కన్నారనీ, ఈ లోపాలు పోయి దీపాలు వెలగడం ఎట్లాగో నాయాలని ఆకాంక్షిస్తున్నామనీ అన్నారు.

శ్రీ అంతటి నరసింహం కృతజ్ఞత తెలుపుతూ, సమాజంలో కులతత్వం నశించకపోతే దేశానికి, జాతికి మోక్షం లేదన్నారు.

లలిత భాషా నిలయ కార్యదర్శి శ్రీ ఎం. ఎల్. నరసింహారావు స్వాగతం చెప్పారు. శ్రీ సత్యనారాయణ ప్రార్థన చేశారు. శ్రీ వి. సత్యం కావ్యపఠనం గావించారు.

పోలీసు అధికారుల సంఘం నిఘావిభాగం కార్యవర్గం

హైదరాబాదు సెప్టెంబరు 10 రాష్ట్ర పోలీసు అధికారుల సంఘం, నిఘా విభాగం కార్య నిర్వాహక సభ్యులుగా క్రింది వారు ఎన్నికయ్యారు.

అధ్యక్షు డు—శ్రీ వి. రమణారావు (పోలీస్ ఇన్‌స్పెక్టర్), ఉపాధ్యక్షు డు—శ్రీ ఎస్. రాధా కృష్ణమూర్తి (పోలీస్ ఇన్‌స్పెక్టర్), శ్రీ ఎం. జబ్బార్ (పి. సి.), కార్యదర్శి—శ్రీ బి. సంజీవ రావు (ఎస్. ఐ.), కోశాధికారి—శ్రీ రామ చందర్ (హెడ్. సి.)

సెన్సార్‌వాళ్లకు సెక్స్ తప్ప మరేమీ కనిపించదు కాబోలు

పోలీసు సబ్ ఇన్‌స్పెక్టర్ల దుస్థితి

(రు.10 అనుమతి పొందిన రచన)

మన సినిమాలలో ఈమధ్య పోలీస్ సబ్ ఇన్‌స్పెక్టర్లను కూడా బఫూనులుగా ఉపయోగిస్తున్నారు.

వెలుమ్మడి అంజిబేగ్, రావూరు.

మాడూరి సమస్యలు

[illegible] క్రింది మా పూరి సమస్యలనవారందరికీ ఒక నెల రోజులపాటు ఆంధ్రపత్రికి సంపుతాము. లికర్యాన్ని బట్టి విజయవాడ — [illegible] దరాబాదు డివిజన్‌లలో వీటిలో ఒకటి సంచరిలము. [illegible] సమస్య పోస్టు కార్డులవంగన [illegible] (వాసి సంపవలెను.)

మంచినీటి రిగూడెం

మా పూరికి కరెంటు ఉంది. వీధి దీపాలు మాత్రం సక్రమంగా వెలగవు.

పి. ఎస్. వి. ప్రసాద్, కేర్ ఎ. ఎస్. చల్లు [illegible]

నాగాపూర్

మా పూరి బడికి భవనం లేదు.

వి. కె. మూర్తి, నాగాపూర్, కిన్నెర తాలూకా (అదిలాబాదు) 504201.

చిన్నమరుచుపల్లి

మా పూరిలో అడవికి వెళ్ళేదారి సౌకర్యం లేదు.

సి. వెంకటస్వామి, చిన్నమరుచుపల్లి (కడప) 561165.

హైదరాబాద్ టి.వి

మంగళవారం 10-9-79

సాయంత్రం 7 గం. కు సరితా పూర్ణిమ నృత్య ప్రదర్శన, చంద్రకాంత బృందంచే లలిత సంగీత కచేరి, పద్మా సుబ్రహ్మణ్యం, కవితాపాణంచే నృత్య ప్రదర్శన, ఆరోగ్య భాగ్యం— టి. బి. పై నాటిక (కనువిప్పు), వినోదాల వీరయ్య— ప్రయాగ అండ్ పార్టీవారిచే కాలక్షేపం, హిందీ కార్యక్రమం.

గోదావరిలో మునిగి యాత్రికులు ఐదుగురు మృతి

కాకినాడ, సెప్టెంబర్ 10: తూర్పు గోదావరి జిల్లాలోని గన్నవరంలో పుష్కరాల సందర్భంగా గోదావరి నదిలో స్నానం చేస్తున్న యాత్రికులు ఐదుగురు నీటి మునిగి చనిపోయారు.

పోలీసులు మత్స్యకారుల సహాయంతో ఇద్దరు యాత్రికుల శవాలను వెలికితీశారు. గోదావరికి ఉపనదియైన వశిష్ఠనదిలో స్నానం చేస్తూ ఈ ఐదుగురు యాత్రికులూ నుడిగుండంలో చిక్కుకొని మునిగిపోయారు.

బ్రువాణం రాఘవం రణే
ఖరో నిర్పర్త్యయా మాన
రోషాత్కర తరస్వరః 13

ఈ విధంగా కటిన వ్యనముతో అభిక్షేపిస్తున్న రాముణ్ణి ఖరుడు కఠోరస్వర మతో బెదిరించి యీలాగన్నాడు.

దృఢం ఖల్వ వలిప్తో సి
భమేష్యసి చ నిర్వ్యథం
వాచ్యా వాచ్యం తతో హీనం
మృత్యువశ్యోన బధ్యసే 14

నీవిం పొగరుబోతు తనం! ప్రాణం మీదికి వచ్చినా నిర్భయంగా పేలుతున్నావు. నోట అనరాని,మాటలంటున్నావు,మృత్యువు కక్షలోనికి ఉన్నావనేది తెలుసుకోలేకున్నావు.

(వసేదం)

అరణ్య కాండ

యామిజాల పద్మనాభస్వామి

30 వ వర్గ

అధ్యవసాకర సజ్ఞాస్తా
భవిష్యంతి నిరర్థకాః
అనురూపకులాసత్వ్యే
యాసాంత్వం పతిరీదృశః 11

-ఎంతవరకు నైతే వాళ్ళను ఏడిపించడం రక్ష ఏడుపంటే ఏమిటో తెలియని పిల్ల ఆడవాళ్ళు ఆ సాకరమును ఇప్పుడు సంపూర్ణంగా తెలుసు కున్నారు. కారణం? నువ్వే. వారికి నువ్వు పతివి. నీ పతివ్రతమును బట్టి వాళ్ళు నడుస్తున్నారు. కనక ఇక వాళ్ళకి వీడుపే గతి—

వృతంక! నీవ! కృత్రిమాత్మన్!
నిత్యం ప్రాహ్మాధికంటక!
యత్కృతే తంకిత్తెరగ్నా
మునిభిః పాత్యతేహవిః 12

బ్రాహ్మణకంటకా! కృత్రిమా! నీవా! రాక్షసాధమా! మునులు నీకు భయపడి మంత్రోచ్చారణ లేకుండానే అగ్నిలో హవిస్సు వేడ వేస్తున్నారురా!

తమేవమభిసంరబ్ధం

తెరలు

కడకానికి కడగండ్లు

అయ్యా! మనకం అంటే బంగారాన్ని, అది అలంకరించు తెలిసిన నిపుణులు కళాత్మకంగా ఆభరణాలకి బంగారాన్ని కట్టి కట్టి, కట్టి పెట్టి, ప్రజలకు అలంకరించుకొని విందులు మరియాదలో పదుగురిలో పెద్దవారి ఇడ లక్ష్యమూ కొట్టు పెట్టుకుంటి స్వర్ణపుళ్ళి పేరుతో తాని ప్రజలకు మార్గము చూపే పత్రికాధిపతి, అడంబరముగా అలంకరించు కుని తాన భారత శ్రీకి, కడగండ్లు తెచ్చునని. మన ప్రభుత్వము అంటే అలిగియోక్తి కాదేమో!

కాను ఒకటికి రు. 300 అమ్మి బంగారం తిర తిన ప్రవర్తమానము చెందుతూ నెడు రు. 800 రూపాయలు తెరుకొని, దేశ సౌభాగ్యాన్ని కోరే భారత శ్రీ పవిత్రముగా ఎంచుకొనే మాంగల్యాన్ని బలిగొంటున్నది. మన ప్రభుత్వ పర్వ, ఎందువల్లనంటే సామాన్య మానవుడు చిన్నమెత్తు పెట్టు మాంగల్యాన్ని చెయించుకోలేని స్థితికి దిగజారి పోయాడు.

వున్న కొట్టిన్నుక్కు తమకున్న అభిరుచులను అలంకరించుకనీ ఒంటరిగా బయటా బయటా తిరుగుటకు భీతిల్లుచూ ప్రభుత్వ పరముగా పుట్టు బ్యాంకుల లాకులను మూసివేసి చెయవలసి వచ్చినది అని గోపిస్తున్నారు.

తనకున్నదెలియక ఎన్ని ఎన్నమోదల్సుకని పెట్టి ఎంటరెంటరినో తన పని తనముతో సంతృప్త పరుచూ స్వతంత్ర జీవనము చేసే అవకాశము లేక భార్యా పిల్లలను పోషించుకో లేక, తమకున్న దొడ్డతనాలను పరిదిద్దుకోలేక అవిజనత అక్రందనలతో. విలపిస్తున్నారు స్వర్ణ కారులు.

ప్రభుత్వము వారు పై చెయ్యలను దృష్టిలో పెట్టుకొని వెంటనే బంగారానికి ధర తగ్గించి భారత స్త్రీ సౌభాగ్యానికి, స్వర్ణవృత్తి దారుల జీవనాధారానికి తోడ్పడి కడగండ్లు తప్పించ కోరుతూ వున్నాను.

స్వర్ణవృత్తి దారుల అభిమాని, ఎం. వి. జి. రావు, గుడ్లవల్లేరు [కృష్ణా]

ఈ రైలు బండెక్కడిక?

అగిందొక రైలుబండి—రాజకీయ బండది డ్రైవరుకాదు రోజు కొకడు మారుతున్నాడు గారు మాత్రం ఉన్నాడు. గమ్యం మాత్రం తెలియదు. మేం పదువు లాపంటూ వలుగురు వచ్చారు. దిగ దిగమంటూ ప్రయాణీకులు దిగిపోరు. ఎక్కేవాళ్ళను టూరి దిగేవాళ్ళను మన మనసులోని ఆవేదనతో మతి తప్పుతున్నది. మనకు ఇంటలో ఒక పెద్ద మనిషి. [illegible] రోజు పేర్లు, కిందరికి రోజులపేర్లు, నాకివ్వండి గండపేర్లు, కట్టండి రైలుగంట అంటూ వచ్చాడు ప్రయాణీకులు దిగుతారా డ్రైవరువి ఎక్కివచ్చండబాబా! కరణం వెంకటు సుబ్బారావు బి. బి. హెచ్. జా. కళాశాల, పేటపోరెం [ప్రకాశం]

చిత్రసమీక్ష:

టైగర్

రాజా, రసిదేలు బాల్య మిత్రులు. కోటినాగులు అనే రసిదే అమాయాల్యాకు వారి రెండు కుటుంబాలు విచ్ఛిన్నం అవుతాయి. రసిదే తల్లి పిరిపా వద్ద రాజా పెరిగి పెద్దవాడై పూళ్లో జరిగే అన్యాయాలను ఎదుర్కొంటూ, వ్యభిచారిణి కోటినాగు పై ప్రతీకారం తీర్చుకోవలని శపథం పడతాడు. కోటినాగులు అన్యాయార్జనతో బహుమందులు జమచ్చిగా ఎలా మారి అవుతూంటాడు. రాజాకు రేఖ అనే యువతితో పరిచయం ఏర్పడి ప్రేమకు దారితీస్తుంది.

రాజా పేరే మంచివాడనే ఉద్దేశ్యంతో రేఖ తండ్రి వారి వివాహానికి విరాకరిస్తాడు. ఉస్తాద్ అనే దొంగగా, కోటినాగులు ముఠాకు చెందిన వ్యక్తిగా రసిదే రాజాకు తారసపడతాడు. శాంతిమయమైన ఉస్తాదును ప్రేమిస్తుంది.

పి. నాగేంద్రరావు సమర్పించిన సహకారితో ఫిల్మ్స్ వారి ఈస్ట్‌మన్ కలర్ చిత్రం టైగర్ కథలో ప్రధానంగా ఈ రెండు బంధాలు నిస్తాయి. ఎన్.టి.ఆర్ — రాధా సలూజా,రజనీకాంత్ — సుభాషిణి ఈ ప్రధాన పాత్రలను పోషించారు. కోటినాగులుగా సత్యనారాయణ, అంబి అనుచరులు రంగాగా ప్రభాకరరెడ్డి నటించారు. అంజలీదేవి, గిమ్మాడి, అల్లు రామలింగయ్య, వంకాయల సూర్యనారాయణ ఇతర పాత్రలలో కనిపిస్తారు. ప్రధాన పాత్రధారి అయిన ఎన్. టి. ఆర్. అద్భుతంగా నటించి టైగర్ మాదిరిగా బరిపే రాయం ప్రేక్షకులను, ముఖ్యంగా యువతరాన్ని బాగా ఆకర్షిస్తాయి. "ఏం చెయ్యబోతున్నావు" వాక్యం పాటలు పదే పదే జ్ఞాపకానికి వచ్చేలా సత్యం సంగీతం సమకూర్చగా, జి. ఎస్. లాల్ ఫొటోగ్రఫీ మరో ఆకర్షణ. బ్రహ్మాండమైన కొట్టింగ్స్, స్టంట్లలో అద్యంతం హుషారుగా పడిన ఈ చిత్రాన్ని పి. నారాయణరావు నిర్మించగా, నిడదవోలు రమేష్ దర్శకత్వం నిర్వహించారు. ఆంధ్రలో లక్ష్మి చిత్రవారు పంపిణీ చేశారు.

— పి. ఎస్.

నైజాంలో ఈ చిత్రాన్ని శ్రీ రాజశ్రీ పిక్చర్స్ వారు సంపిసి చేశారు. జంటనగరాలలో నవోదయ, సోహన, శ్రీదేవి, శ్యామ్ ఆంకార్‌లలో విడుదలయింది.

జాతీయ సేవా పథకము — వ్యర్థ పథకము

అయ్యా! 9-8-79 పత్రికలో జాతీయ సేవా పథకము ఒక పరిశీలన అనే శీర్షిక క్రింద శ్రీ డి. ఆర్. కుసుమ వ్యాసం చదివి ఇది ప్రాయవలసి వచ్చింది. జాతీయ సేవా పథకము గురించి శ్రీ కుసుమగారు ఎలిబెర్చిన అతి ప్రాయం ఎంతో ప్రముఖత వంతరించుకొన్నది.

ప్రజలకు ఏ రూపములో కూడ పనికిరాని ఇటువంటి పథకాలకు ప్రభుత్వం [illegible] పెట్టి [illegible] జాతీయ సంపదను ఈ రకంగా [illegible] విభోగ పర్యటనం సమర్థనీయంకాదు. జాతీయ పథకాలు [illegible] లేవులు ప్రభుత్వం ఇవ్వాలియేవి [illegible] పథకాన్ని పెట్టి పరీక్ష చేయుటద్వారా ఈ పథకాన్ని పెట్టి పరీక్ష చేసి కొంతమంది విద్యార్థులను అలోచనకు అను

మర్రిగూడ ప్రాథమిక పాఠశాల పైకప్పు నిర్మాణానికై విజ్ఞప్తి

నల్గొండ, సెప్టెంబరు 10: శ్రీపి. రాఘవన్ నల్గొండ జిల్లా అదనపు కలెక్టర్— చింతపల్లి మండలంలోని మర్రిగూడ గ్రామములో నిరుపయోగంగా పడియున్న పై కప్పుతో కూడిన పాఠశాల అవసరమయిన మరమ్మతులు చేయించి ప్రాథమిక పాఠశాలకు వినియోగించవలసినదిగా పంచాయితీ బోర్డు అధ్యక్షుడు శ్రీ ఎం. బాగారెడ్డికి, జిల్లా కలెక్టరు శ్రీ అరోరాకి— జిల్లా పరిషత్ ప్రధాన కార్యనిర్వహణ అధికారి శ్రీ అప్పయ్యశాస్త్రికి విజ్ఞప్తి చేసినట్లు సమాచారం. పంచాయితీ బోర్డు వారు నిరుపయోగంగా నున్న వస్తువులను ప్రాథమిక పాఠశాల భవన నిర్మాణమునకు అవసరమయినవిగా తీసుకొన్న పక్షంలో కిరాయిలు లేకుండా కొట్టి వస్తువులను ముట్టలకు పనికివచ్చు వస్తువులు నిరుపయోగంగా నున్న చోట్ల వినియోగించుకొనుటకు అనుమతి లభించినట్లు తెలియవచ్చింది.

ప్రస్తుతం ప్రాథమిక పాఠశాలలో 275 మంది విద్యార్థులు గలరు. కాని రెండు తరగతి గదులు మాత్రమే కలవు. పై వివరములను ఈ ప్రాథమిక పాఠశాలకు పోటా లుచేసినచో గదులు లేక కప్పు నిర్మాణం జరగకుండా పాఠశాలలోని మరి రెండు గదులకు ఉపయోగపడగలవని తెలిసి తేలింది.

మర్రిగూడ గ్రామములోని ప్రాథమిక ఆరోగ్య కేంద్రము పరిసరములలో గల పశువులు 100 గ్రామములకు ఉద్యోగికై త్రవ్వుచున్నవి. ప్రస్తుతకాలపు వస్తువులు వచ్చినవి. ఉపయోగించుకొనుట లేదు. ఇవి ప్రస్తుతము ప్రాథమిక పాఠశాల భవన నిర్మాణమునకు అవసరమయినవిగా తీసుకొన్న పక్షంలో కిరాయిలు లేకుండా కొట్టి వస్తువులు ముట్టలకు పనికివచ్చు వస్తువులు నిరుపయోగంగా నున్న త్రవ్వకములలో పడి యున్నవి.

ప్రస్తుత ప్రాథమిక పాఠశాలలో 275 మంది విద్యార్థులు గలరు. కాని రెండు తరగతి గదులు మాత్రమే కలవు. పై వివరములను ఈ ప్రాథమిక పాఠశాలకు పోటా లుచేసినచో గదులు లేక కప్పు నిర్మాణం జరగకుండా పాఠశాలలోని మరి రెండు గదులకు ఉపయోగపడగలవని తెలిసి తేలింది.

ఫెర్నాండెజ్ పై పరువు నష్టం దావా

గోరక్పూర్, సెప్టెంబరు 10: ఉత్తర ప్రదేశ్ కాంగ్రెస్ (ఐ) మహిళా విభాగం అధ్యక్షురాలు శ్రీమతి కిశోరి శుక్లా దాఖలు చేసిన పరువు నష్టం కేసు సందర్భంగా అక్టోబరు 25న తేదీన కోర్టుకు హాజరు కావలసిందిగా స్థానిక చీఫ్ జుడిషియల్ మేజిస్ట్రేట్, కేంద్ర మాజీ మంత్రి శ్రీ జార్జి ఫెర్నాండెజుకు సమన్లు జారీచేశారు.

1978 నం. డిసెంబరు ఒకటవ తేదీన ఫతేపూర్ (ఉత్తర ప్రదేశ్)లో జరిగిన ఒక ఎన్నికల సభలో ప్రధాని శ్రీమతి ఇందిరా గాంధీ కాంగ్రెస్ మహిళా కార్యకర్తలు సీతాకోక చిలుకలా వంటి వారని, బెంగుళూరు లోని ఖరీదైన హోటళ్ళలో వేశ్యలుగా ఇలాంటి వారు పనిచేస్తున్నారని శ్రీ ఫెర్నాండెజు అన్నటు శ్రీమతి కిశోరి శుక్లా ఆరోపించారు.

విద్యార్థి హత్య: శాసనసభ్యుల నిరసన

హైదరాబాద్, సెప్టెంబరు10: కరీంనగర్ పట్టణంలో జూనియర్ కాలేజి విద్యార్థి శ్రీ వినోద్ కుమార్ హత్య సంఘటనను కాంగ్రెసు (ఐ) పి. పి. ఐ. పార్టీకి చెందిన శాసన సభ్యులు అరుగురు ఒక ప్రకటనలో ఖండించారు. కరీంనగర్‌లో హత్యలు దొంగతనాలు, దోపిడీలు సంఘటనల పట్ల వారు తీవ్ర విచారం వ్యక్తం చేశారు. ఈ సంఘటనలకు రజాకారీ ముఠాయే బాధ్యులని వారు చెప్పారు.

(శ్రీ వినోద్‌కుమార్ హత్యకేసులో సంబంధం కల ముఠాపై గట్టి చర్య తీసుకోవాలని వారు ప్రభుత్వానికి విజ్ఞప్తి చేశారు.

సర్వశ్రీ జి. ఈశ్వర్, వి. వెంకటేశ్వరరావు వి. వెంకట రావు జి. ఎన్. రెడ్డి, పి. రాజం సి. హెచ్. రాజేశ్వర రావు) పి. పి. ఐ.) ఈ ప్రకటనపై సంతకాలు చేశారు.

ఉదాచలంలో వ్యవసాయ కూలీల ఊరేగింపు

భద్రాచలం, సెప్టెంబరు 10:

భద్రాచలం డివిజన్‌ను దురిక్షప్రాంతంగా ప్రకటించాలని, గిరిజన గ్రామాలలో చౌక ధర దుకాణాలు నెలకొలపాలని కోరుతూ 3 వేలకు పైగా వ్యవసాయ కూలీలు, సి. పి. ఐ. సానుభూతి పరులు బక్కడ ఊరేగింపు జరిపారు. తోటపల్లి గ్రామంలో గిరిజననాయకుడు వేల్పుల వీరయ్య మృతికి కారకుడని ఆరోపించి బడిన భద్రాచలం సబ్ ఇన్‌స్పెక్టర్ జ. చందా రావును సస్పెండ్ చేయాలనే నినాదాలు చేశారు. అనంతరం తాశీల్దారుకు ఒక వినతి పత్రం సమర్పించారు.

కొత్తగూడెంలో విద్యార్థుల ధర్నా

కొత్తగూడెం, సెప్టెంబరు 10:

హైదరాబాద్‌లో సాంఘిక సంక్షేమ మండలి హాస్టల్ విద్యార్థులపై భాష్పవాయు ప్రయోగం, లాఠీచార్జి జరుగడం నట అధిక్షేపణగా ఇక్కడి ప్రభుత్వ మైనింగ్ ఇన్స్టిట్యూట్, పారిశ్రామిక శిక్షణ సంస్థకు చెందిన 400 మంది విద్యార్థులు శుక్ర వారంనాడు తరగతులను బహిష్కరించారు.

సైనిక షెడ్యూలు కులాలు, తెగలు, వెనుకబడిన తరగతుల హాస్టల్ విద్యార్థులు సబ్ కలెక్టర్ కార్యాలయం ముందు ధర్నా జరిపారు. తమ వసతి గృహాలలో సవుకర్యాలు మెరుగు పరచాలని హైదరాబాద్ లభ్యర్థుల కోర్కెను ప్రభుత్వం పరిష్కరించాలని, కోరుతూ ఒక వినతి పత్రం సమర్పించారు.

అఖిల భారత విద్యార్థి సమాఖ్య ఖమ్మం జిల్లా విభాగం అధ్యక్షుడు శ్రీ వి. పటాభి రెడ్డి, హాస్టల్ విద్యార్థుల సంఘం కార్యదర్శి శ్రీ ఎం. వి. రావు ఈ ప్రదర్శనకు నాయకత్వం వహించారు.

మద్రాసులో ఆటో, టాక్సీ ధరల పెంపు

మద్రాసు, సెప్టెంబరు 10: మద్రాసు నగరంలో నడుపబడుతున్న టాక్సీ, ఆటోరిక్షాలకు ప్రభుత్వం ఆమోదించిన కనీస ధరలు తెలియచేశారు.

టాక్సీ కనీస చార్జీ రు. 1.90 నుంచి 2 కు పెరుగుతుందని— కిలో మీటరు చొప్పున చార్జీ రు. 1 నుంచి రు. 1.10 కి పెరుగుతుంది. ఆటో కనీస చార్జీ రు 1 నుంచి 1—10 పెరుగుతుంది కిలో మీటరు చొప్పున చార్జీ 50 పైసలు 55 పైసలు అవుతుంది. వెయిటింగ్ 1000 కి పైగా సెకండ్లు: 200 సెకండ్లకు రెండు రూపాయలు.

సీనియర్ అధికారుల ఉత్తరం

దక్కన్, సెప్టెంబరు 10: కొత్తగా పెళ్ళి చేసుకున్నబాబు తనవారు పంపుకు రానివారికి అమ్మకు చేరడానికి రెండు ట్రిప్పుల సర్వీసులో పెళ్ళి చేసి ఈ ఉత్తరం బాంగ్లాదేశ్‌లోని కోమిల్లా చేరుకోడానికి 72 వాహనాలు తీసుకుంది. ఇంటికి రెండు కిలోమీటర్ల దూరం 40 ఎకరాల్లో "రైస్ బాంగ్లా" అనే దినపత్రిక ఈ ప్రచురణలు. ఆ బాబాగారు పంపిన ఉత్తరం రాసినప్పుడు ఆ బాలికబల్లో నుంచుకుంటోంది. ఈ జాబు అందినతరువాత వాటికి అలా కలకాలం మొదటి పంపు చదువుతుంది. ఇప్పుడా బాబాగారు పిల్లలు తండ్రి. అప్పటికి—ఇప్పటికి పెళ్ళి పత్రికలు పెరిగినందున ఆ ఉత్తరాన్ని దాచిన అవ్వాలు: కొంత అడవంగా పోస్టుమేన్‌కు ఇవ్వాలి వచ్చింది కూడా.

మాదగిర్ పట్టణంలో పోలీసు కాల్పులు: ముగ్గురి మృతి

బెంగుళూరు, సెప్టెంబరు 10: నిన్న రాత్రి గుల్బర్గా జిల్లా యాదగిర్ పట్టణంలోని పోలీసు స్టేషనుకు నిప్పుపెట్టడానికి ప్రయత్నించిన అల్లరి మూకను గొట్టడానికి పోలీసులు జరిపిన కాల్పులలో ముగ్గురు మరణించారు. మరో ఐదుగురు తూటాల వల్ల గాయపడ్డారు. ఇక్కడి పోలీసులు ప్రధాన కార్యాలయానికి అత్యవసరంగా అందిన సమాచారం తెలియ వచ్చింది.

యాదగిర్ బస్సు స్టాండులో ఒక వర్గం వారు పట్టణ అమర్యాదగా ప్రవర్తించిన వారిపై చర్య తీసుకోవాలని కోరుతూ పోలీసు స్టేషన్ ముందు గుమికూడిన వందల మంది కల మూక హింసాకాండకు పాల్పడి పోలీసు స్టేషన్‌లోని పోలీసులపై రువ్వారు. పట్టణంలోని ఒక వర్గం వారు పోలీసులకు కొన్ని వస్తువులు తెచ్చి పోలీసు స్టేషనుకు నిప్పు పెట్టడానికి ప్రయత్నించారు. మూకను చెదర గొట్టడానికి పోలీసులు లాఠీచార్జి చేశారు కాని దాని వలన ప్రయోజనం కనబడక పోవటంతో కాల్పులు జరిపినట్లు వారు తెలియ జేశారు.

కాల్పులలో ఇద్దరు అక్కడి కక్కడే మరణించగా, గాయపడిన ఒక వ్యక్తి ఆసుపత్రికి తీసుకు వెళ్ళుండగా మరణించాడు. తూటాల వల్ల గాయపడిన వారిలో ఇరువురి పరిస్థితి ఆందోళన కరంగా ఉన్నట్లు తెలుస్తోంది.

సబ్ ఇన్‌స్పెక్టరుతో సహా 20 మంది గాయపడినట్లు పోలీసులు చెప్పారు. యాదగిర్ పట్టణంలో 15 రోజుల పాటు నిషేధాజ్ఞలు విధించారు. ఉన్నత పోలీసు అధికారులు పట్టణానికి వచ్చారని పరిస్థితి అదుపులో ఉందని తాజా సమాచారం వల్ల తెలుస్తోంది.

మహిళపట్ల అమర్యాదగా ప్రవర్తించిన కానిస్టేబుల్‌ను సస్పెండ్ చేసినట్లు

ఉరవకొండ తాలూకాలోని కవలపాడు గ్రామములో ఇటీవల ఉరవకొండ తహసీల్దారు శ్రీ టి. వెంగమునిరెడ్డి బలహీనవర్గాల వారికి ఇండ్ల స్థలముల పట్టాలను అందజేసినప్పటి దృశ్యం. చిత్రంలో శ్రీయుతులు బి. గోవిందప్ప, మండల అభివృద్ధి అధికారి జి. ఎస్. గోపాలకృష్ణ, తాలూకా సారసంబంధ శాఖాధికారి పాండురంగ, ప్రోగ్రెస్ అసిస్టెంటు తదితరులు ఉన్నారు.

అత్యవసర ఔషధాల కొరత

(ఆంధ్రపత్రిక ప్రతినిధి)

విజయవాడ, సెప్టెంబరు 10: ప్రాణాపాయ పరిస్థితిలో అవసరమయిన అవుషధాలు కన్ను మార్కెట్‌లో లభించడం లేదు, అవసరాలకు తగినంతగా సరఫరా లేకపోవడంతో, కడ్డిపిటగా లభించే పెద్ద ధరపెట్టి కొని దొరకడంలేదని చెప్పబడుతోంది.

సైరేరియా వ్యాధికి వాడే ఫిలాట్రిన్, ప్లాంపిన్ అవుషధాలు సామాన్యంగా, గుంటూరు, కృష్ణా ఉభయగోదావరి, విశాఖ, శ్రీకాకుళం జిల్లాల్లో అవసరం గిరాకీలా ఉండగా, గిరాకీలో 10 శాతం మాత్రమే సరఫరా అవుతున్నాయి.

స్ట్రెప్టోమైసిన్ అవుషధం కూడా 10 శాతం మాత్రమే సరఫరా అవుతున్నాయి. ముఖ్యంగా టి. బి. వ్యాధికి ఇదివాడబడుతూ వుంటుంది. కలకత్తా లో విద్యుచ్ఛక్తి కోత వలన ఈ అవుషధాలు అవసరాల మేరకు ఉత్పత్తి కావడం లేదని వ్యాపారులు చెబుతున్నారు.

ఏ అవుషధానయినా ఇంజక్షన్ రూపంలో ఇచ్చేందుకు అవసరమైన డిస్టిల్డ్ వాటర్ 100 యాంపుల్స్ అరురూపాయలు నుంచి 12 రూపాయలకి ధర పెరిగిపోయింది. గ్లాస్ మీద ఎక్సయిజు సుంకం పెరగడం తత్ఫలితం పెరుగుదలకు కారణమని అంటున్నారు.

జీర్ణశక్తిని పెంపొందించేందుకు వాడే అవుషధాల ధరపై స్వేచ్ఛ ఇవ్వడంతో, ఇటీవల వాటి ధరలు బాగా పెరిగిపోయాయి.

పి. పేటెంట్ డగ్గుపై 10 శాతం, అవికాని వాటిపై 12 శాతం టోకువ్యాపారులకు ఎటర్జిన్ నిర్ణయించి, చిల్లర వ్యాపారులకు వాటిపై 12—14 శాతం నిర్ణయం కావడంతో మిగిలిన 2 శాతం లాభం టోకువ్యాపారులకు గిట్టడం లేదని, కనీసం 6 శాతమైనా ఉంటే తప్ప నిర్వహణ సాధ్యంకాదని ఆ వ్యాపారులు చెబుతున్నారు. అనుభవం గల కాంపౌండరులాగా గుర్తించే 65—15 పి నిబంధనను పునరుద్ధరించాలని, అప్పుడే గ్రామాలలో పెచ్చుగా దుకాణాలు ప్రారంభించడంకు, గ్రామాలలో సేవ చేసేందుకు వీలుపడుతుందని ఫార్మసిస్టులు కోరుతున్నారు.

అన్నా డి.ఎం.కె తో పొత్తుకు కాంగ్రెస్ అనుకూలత

మద్రాసు, సెప్టెంబరు 10: తమిళనాడులో అధికార అన్నా డి. ఎం. కె. తో పొత్తు పెట్టుకోడానికి కాంగ్రెస్ సుముఖంగా ఉందని టి. ఎన్. సి. సి. అధ్యక్షురాలు శ్రీమతి అనంతనాయకి అన్నారు.

రాష్ట్ర పార్టీ కార్యవర్గ సమావేశానంతరం తేళ్ళరులలో మాట్లాడుతూ, అది సాధ్యం కాకపోతే డి. ఎం. కె. లో పొత్తుకు అభ్యంతరం ఉండబోదన్నారు. జాతీయ స్థాయిలో కాంగ్రెస్ ఎదిరిలో పొత్తు పెట్టుకుంటే, రాష్ట్రంలో కూడా ఆ విధమైన ఎన్నికల పొత్తు కుదుర్చుకోడం మంచిదని కార్యవర్గం భావించిందని ఆమె చెప్పారు.

బెంగుళూరు వి. వి. పి. సి. సమావేశానంతరం తమిళనాడు ముఖ్యమంత్రితో తాము ఎన్నికల పొత్తు గురించి చర్చిస్తామని అన్నారు. నియంతృత్వ, మతోన్మాదశక్తులతో ఎలాంటి సంబంధం పెట్టుకోరాదని కార్యవర్గం నిర్ణయించింది.

కుటుంబ సంక్షేమంపై స్త్రీలకు శిక్షణ శిబిరం

మిర్యాలగూడ, సెప్టెంబరు 10: జిల్లా వైద్య, ఆరోగ్యశాఖాధికారి డా. జి. సత్యనారాయణ ఆధ్వర్యంలో మాతృశ్రీ మహిళామండలిలో కుటుంబ సంక్షేమంపై శిక్షణ శిబిరం నిర్వహించబడింది. ఇందులో మహిళా మండలి సభ్యులు 40 మంది, సమాజ ఆరోగ్య కార్యకర్తలు పాల్గొన్నారు. మాతా శిశు సంరక్షణ, వ్యాధి నిరోధిక టీకాలు, కుటుంబ నియంత్రణ మొదలగు వాటిపై వారికి శిక్షణ ఇవ్వడం జరిగింది. డా. సత్యనారాయణ, కలరా నిరోధక శాఖాధికారి డా. గోపాలరావు, ప్రాథమిక ఆరోగ్య కేంద్రం అధికారి డా. జి. పి. రామయ్య ప్రభృతులు ఇందులో పాల్గొన్నారు. స్త్రీ సంక్షేమ శాఖాధికారిణి శ్రీమతి పి. దుర్గాదేవి వందన సమర్పణ చేశారు. స్వ. వి.)

సిమెంట్ స్థానంలో లింపో

బొంబాయి, సెప్టెంబరు 10: భారీ గ్రామీణ పరిశ్రమల సంస్థ సిమెంట్ ప్రత్యామ్నాయంగా లింపో అనే పదార్థాన్ని తయారు చేసింది. దేశంలో సిమెంట్ కొరతను నివారించడంతోపాటు గృహ నిర్మాణ రంగంలో విప్లవాత్మక మార్పును ఈ లింపో సాధించగలదని కొంటున్నారు.

ఖాది, గ్రామీణ పరిశ్రమల సంస్థ చైర్మన్ శ్రీ ఎస్. బందోపాధ్యాయ పి. ఇ. ఇ. కి— ఈ నిమయాన్ని తెలియజేస్తూ, రైల్వే బోగ్గు మసి, థర్మల్ స్టేషన్‌లలో బోగ్గు మసి, ఇటుకరాయి, సున్నం పొడి, ఇటుక బట్టీలలో మసినీ కలిపి చౌక ధరకు నాణ్యమయిన గృహ నిర్మాణ పదార్థాన్ని తయారు చేయడానికి అయిదేండ్లపాటు పరిశోధన జరిగిందన్నారు.

ఇటుక, కొండరాయి కట్టడాలకు, సిమెంటు అంతస్తుల భవనాలలో కాంక్రీటు స్తంభానికి స్తంభానికి మధ్య గోడలు కట్టడానికి టాల్లరాళ్ళు, సున్నాలు, కిటికీ, దర్వాజా ఫ్రేములు మొదలయిన వాటిని తయారు చేయుడానికి లింపోను ఉపయోగించవచ్చునని, దీనివల్ల 80 నుంచి 90 శాతం సిమెంటు కలిసి వస్తుందని ఆయన వివరించారు. లింపో ఉత్పత్తికి తేరలో ఒక ఫ్యాక్టరీని, పశ్చిమ బెంగాలులోని సిలిగురిలో ఒక విభాగాన్ని నిర్వాటుచేశామని లింపో విభాగాల నిర్వాటుకు సాంకేతిక సహాయం కోసం 1140 ప్రయోగశాల సంస్థలు తమ దగ్గరకు వచ్చాయని ఆయన వివరించారు.

పసుపు ఆరోపణలను ప్రణాళికా సంఘం వర్గాల ఖండన

న్యూఢిల్లీ, సెప్టెంబరు 10: భారతదేశానికి అన్నారు.

వ్యవస్థను వాతనం చేసిన అంశాలలో ప్రణాళికా సంఘం నిర్ణయాలు చేయడంలో జరిగేజాప్యం ఒకటని రైల్వేమంత్రి శ్రీ పంపు చేసిన ఆరోపణను ప్రణాళిక సంఘం నేడు ఖండించింది.

ప్రాజెక్టు పూర్తిచేయకపోవడం ప్రణాళిక సంఘం పూర్తిచేయకపోవడం అన్న ఏకైక కారణాన్ని పురస్కరించుకుని పెట్టబడులకు సంబంధించిన నిర్ణయాన్ని ఆలస్యం చేయుటవలనేజరిగిన సంఘర్షణ ఒక్కటి కూడాలేదని ప్రణాళిక సంఘం వర్గాలవారు తెలిపారు.

ప్రణాళిక సంఘం వల్ల ఆలస్యాలు జరగ లేనప్పుడు తప్పుపాదం కాదని, కాని దాని తీరును గురించి పరిశీలించి నిర్ణయించేయుతం జరిగిందని మాత్రమే తమ ఉద్దేశ్యమని వారు పేర్కొన్నారు.

ప్రాజెక్టుల సాధ్యసాధ్యాల నివేదికలో దాని కంత సమాచారం లభ్యమవడం వల్ల కొన్ని ప్రాజెక్టుల విషయంలో మదింపుపూర్తి చేయడం సాధ్యంకాదని వారు వివరించారు. రైలు చక్రాలు, బోగీలు మొదలగు ప్రాజెక్టుకు అనుమతి అలస్యం చేయబడిందని శ్రీ పంపు చేసిన ఆరోపణ గురించి ప్రస్తావిస్తూ, ఈ అలస్యంతో ప్రణాళిక సంఘానికి ఏ విధ సంబంధం లేదని వారు అన్నారు.

తక్కాలు, ఆకుల ఉత్పత్తికి కొత్తగా కర్మాగారం స్థాపన అవసరం పట్ల రైల్వే మంత్రిత్వ శాఖకు, ఉక్కు శాఖకు మధ్యవర్తిన అభిప్రాయభేదం ప్రధానమైనదని వారు పేర్కొన్నారు.

నరుల బలహీనత, అధిక నపుంసకత్వము, ఉత్సాహహీనత, అధిక ఉపవాసము, ఉష్ణవస్థము (ఉబ్బసము) మొదలగు వ్యాధులకు ఉత్తమ చికిత్స చేయబడును.

భారత ప్రఖ్యాత నపుంసకత్వ నిపుణుడు

రాయి వైద్యులు

సమయము: ఉదయం 10 నుండి 1 గం. వరకు, సా. 4 గం. నుండి రా. 8 వరకు

ఆదివారం సెలవు దినము

రాయి మెడికల్ హాల్

మనోహర్ టాకీస్ సమీపం, 1వ అంతస్తు, సెయింట్ మార్క్స్ రోడ్, సికింద్రాబాద్. ఫోన్: 7679

RajKumar SILK MILLS SURAT

WHOLE SALE PRICE LIST FOR TODAY

1.	అమెరికన్ జార్జెట్ డైడ్ 1718	రు. 11—65
2.	100% పాలిస్టర్ ప్రింట్	రు. 20—00
3.	100% పాలిస్టర్ డైడ్	రు. 17—00
4.	నిట్టెడ్ గజ్జి ప్రింట్	రు. 16—25
5.	సెమి గజ్జి ప్రింట్	రు. 13—00
6.	రివర్స్ ఆర్గెంజా	రు. 8—25
7.	రాయల్ చిఫాన్ సెడిడ్ ప్రింట్	రు. 11—25
8.	విమా డైడ్ 6001	రు. 8—60
9.	ట్రింకిల్ పట్టా ప్రింట్	రు. 12—75
10.	స్పార్కిలింగ్ పట్టా ప్రింట్	రు. 14—50
11.	ఫ్లాట్ వూలి	రు. 10—00

గమనిక:

1. పై రేటు ఎస్. ఒ. ఆర్. సూరత్‌కు సంబంధించి వున్నది.
2. ఒక కేసులో కనీసం 60 చీరల ప్యాకింగ్
3. ఒక కేసులో ఒకే రకములో గరిష్ఠంగా 2 డిజైన్లు
4. రేట్లు మార్కెట్‌లో ఏర్పడే మార్పులకు లోబడి వుంటుంది.
5. పై రేటు హోల్‌సేల్ కొనుగోలుదారులకు మాత్రమే వర్తించును.
6. సెమి హోల్‌సేల్ రేట్లు 5% అదనంగా వుండును.
7. రాజకుమార్ మిల్ ప్యాకింగ్‌లో చెడిపోయిన & సరిగా ప్రింటుకోబడ్డా గల చీరలు వచ్చినవాటికి 1½ సం.లకాలంలో కొత్తచీరలు ఇచ్చే గ్యారంటీగలదు.
8. చీరలను మిల్ఫ్రీస్ ప్యాకింగ్‌లో కూడా ప్యాక్ చేయించుకొనండి.
9. లోపపు చెల్లింపుపై డిస్కౌంట్ అదనం.

please write to us for any work

RajKumar SILK MILLS

Wholesale Depot
Basement Godown
Surat Textile Market, Ring Road
Surat-395 002. Phone : 27475
Mill Phones : 37737 & 5
Gram: "MAZDUR"
Telex: 0178 283 RSM IN

Semi Wholesale Depot
Z-1187, Surati Textile Market, Surat-395 002. Phone : 29787

Jupiter

లక్ష్మీదేవి పసుపు కుంకుమలతో మీ ముంగిటికి విచ్చేస్తున్నది

పెదముఖం పెట్టక పొదరంగా ఆహ్వానించండి. లక్ష్మీదేవి మాత్రమే గాక, బాలాజీ భగవాన్ లక్ష్మీదేవితో కాటు గుజరాత్ సేవింగ్సు వారి మహాదేవి గ్రూపులో మిమ్ము పెట్టుబడి పెట్టవలసిందిగా కోరుచున్నారు: గుజరాత్ సేవింగ్సు యజమాని కూడా మహాదేవి మరియు బాలాజీ భగవాన్‌ల భక్తులే.

లక్ష్మి - బాలాజీ భగవాన్ మరియు మహాదేవి - మిమ్ము రాత్రికి రాత్రి లక్షాధిపతిని చేయుటకు ఆశీర్వదించుచున్నారు.... తర్వాత మీ యిష్టం!

— నేను మీ జ్యోతిష్కుడను

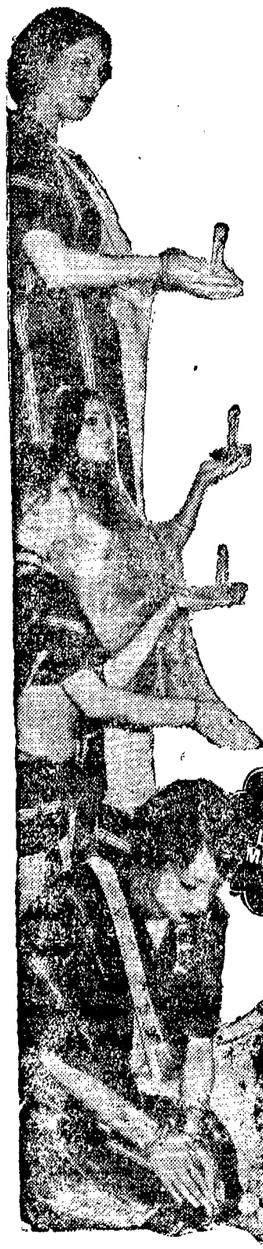

పథకము పనిచేయు విధానము:

మొదటి నెలకు రు. 24—లు చందా చెల్లించాలి. రు. 24—లు మాకు చేరిన వెంటనే మీకు 16" హ్యాండ్‌బ్యాగ్ పుచిత కానుకతో ఒక లక్కీ అకౌంటునెంబరు గల పాస్‌పుస్తకము యివ్వబడుతుంది. ఆ తర్వాతి నెల నుంచి మీరు 22 నెలలువరకు నెలకు రు. 20— వంతున చెల్లించండి. 1 వ నెలనుంచి తర్వాతి 59 నెలలవరకు బహుమతులు గెలవడానికి డ్రాలు వుంటాయి.

బహుమతులు.

1 వ నెలనుంచి 60 నెలలవరకు డ్రాలు వుంటాయి. ప్రతి డ్రాలో వందలాది బహుమతులు యివ్వబడతాయి. ప్రతి 2 వ డ్రాలో బంపర్ బహుమతి రు. 1,00,000 వుంటుంది. మొత్తం బహుమతుల విలువ రు. 34,00,000

మీరు గెలిచినా, గెలవకపోయినా మీ పొదుపు డబ్బును మీరు వాపసు పొందవచ్చు. మీరు ఏ బహుమతి గెలవకపోతే, మీ పొదుపు డబ్బుతో రు 250— లు ప్రత్యేక బోనసు చేర్చి 60 నెలలు పథకము పూర్తయిన పిదప వాపసు యివ్వబడుతుంది.

త్వరపడండి!

ఇంకను అధిక వివరాలకు మీ ఏజంటును / లేదా సమీపంలోని మా బ్రాంచీలను సంప్రదించండి/వ్రాయండి

గుజరాత్ సేవింగ్స్

* 5-1-753. బ్యాంకువీధి, కోఠి, హైదరాబాద్. ఫోన్: 57406
* 71. చంద్రలోక్ బిల్డింగ్, 111, వరోజినిదేవి రోడ్ సికింద్రాబాద్-500 003

ఆంధ్రప్రదేశ్‌లో 31 బ్రాంచీలు, భారతదేశమంతటా బ్రాంచీలుగలవు.

కరీంనగర్‌లో సంగీత, వైద్య పాఠశాలలకై విజ్ఞప్తి

కరీంనగరం, సెప్టెంబరు 10 : కరీంనగరం జిల్లా పరిషత్ కమిటీ హాలులో ప్రముఖ నేత్ర చికిత్సా నిపుణుడు డా. సి. శేషగిరిరావు అధ్యక్షతన జరిగిన సాహిత్య సమ్మేళనమును మాజీ పార్లమెంట్ సభ్యులు శ్రీ ఎం. సత్యనారాయణరావు ప్రారంభించారు. సెప్టెంబరు 2 వ తేదీన వేదాంత భాస్కర శ్రీ కలిదండి నారాయణరాజు అధ్యక్షతన ఆరంభమైన 18 వ జిల్లా వార్షిక సాహిత్య మహాసభలు నేటికి 7 వ ముగిసాయి. ఈ సందర్భమున జరిగిన జిల్లా రచయితల సదస్సుకు శ్రీ వి. కేశవరావు అధ్యక్షత వహించారు. తొలి రోజున డా. సి. శేషగిరిరావు స్వాగతోపన్యాసం చేశారు సారస్వత జ్యోతి మిత్రమండలి అధ్యక్షులు శ్రీ బోయినపల్లి వెంకట రామారావు అతిథులకు స్వాగతం చెప్పారు. మండలి సంక్షిప్త చరిత్రను వివరించారు. అడ్వకేట్ శ్రీ యం. జగన్నాథం ప్రముఖులు పంపిన సందేశములు చదివారు. మండలి ప్రధాన కార్యదర్శి శ్రీ నజ్జన సత్యనారాయణరావు వార్షిక నివేదికను సమర్పించారు. శ్రీ వోసా శేషగిరిరావు ముఖ్య అతిథిగా వచ్చారు. సర్వశ్రీ కోదూరి శ్రీరాములు, గర్రెపల్లి సత్యనారాయణరాజు, వి. కేశవరావు, మల్లయ్య, బి వెంకట రామారావు, డా. వి. శేషగిరిరావు ప్రభృతులు ప్రసంగించారు సాహిత్య గోష్ఠిలో మరియు ప్రతినిధుల సమావేశములలో ప్రవేశపెట్టిన తీర్మానములపై జరిగిన చర్చలో సర్వశ్రీ ఉప్పల రామేశం, కమాల్ కరీంనగర్, రామక విశ్వనాథశాస్త్రి, ఆ కోజు రాజమల్లు, పి. సుబ్బారాయశాస్త్రి, యస్. సత్యనారాయధె, నిజ్జన సత్యనారాయణరావు, యం. జగన్నాథం, యం. వి. నరసింహారెడ్డి ప్రభృతులు పాల్గొన్నారు. కరీంనగరంలో ఆకాశవాణి కేంద్రము టెలివిజన్ కేంద్రముల ఏర్పాటు చేయాలని, ఒక సంగీత పాటశాలను వేద పాటశాల నొకదానిని నెలకొల్పాలని, సారస్వత జ్యోతి మిత్ర మండలిని ఆంధ్రప్రదేశ్ సాహిత్య అకాడమి గుర్తించాలని, మిత్ర మండలికి స్వంత భవనము నిర్మాణము చేసట్టాలని, ఇందుకోసం ప్రజలు, ప్రభుత్వము ఆర్థిక సహాయము అందజేయాలని ప్రభుత్వమును కోరుతూ తీర్మానించారు

కవిసమ్మేళనం

సారస్వత జ్యోతి మిత్ర మండలి రజతోత్సవాల సందర్భంగా కవిరత్న శ్రీ కోదూరి శ్రీరాములు అధ్యక్షతన కవి సమ్మేళనం జరిగింది. కవి సమ్మేళనములో సర్వశ్రీ గడ్డపలి రామ చందరరావు, ఎస్. కె. పిల్లే మలయశ్రీ, సాపాన శేషగిరిరావు, యం. పి నరసింహారెడ్డి, నజ్జన సత్యనారాయణరావు, యం. శ్యామ సుందరశాస్త్రి, ఆర్. విశ్వనాథ శాస్త్రి, రాపి కంటి రామయ్య, గర్రెపల్లి సత్యనారాయణ రాజు, ఆకోజురాజమల్లు, బద్దం జగ్గారెడ్డి, డా. వి. శేషగిరిరావు, గోహర్, కె. భాస్కర్, పి. కేశవరావు కుమార్, బ్రహ్మ చైతన్య జి. భీమరెడ్డి, కె. పి. రాజ. ఎ. లక్ష్మీరాజం, యస్. రవీంద్రర్, కె. శంకరరావు, కె. మల్లారెడ్డి వేణుశ్రీ, యం జగన్నాథం, తూలకోట నాగేశ్వరరావు, యస్. వెంకటూద్రి, టి. వేదాంతసూరి దత్తాచారి, కె. విజయ ప్రభృతులు పాల్గొని తమ స్వీయ కవితలను గానం చేశారు. శ్రీ ఎస్. నారాయణ వందన సమర్పణ చేశారు. తొలుత శ్రీ బి. వెంకట రామారావు స్వాగతంచెప్పారు. శ్రీ రామక విశ్వనాథశాస్త్రి సమావేశ కర్తగా వ్యవహరించారు.

హృదయతుల్లా తిరిగి రాక

న్యూఢిల్లీ, సెప్టెంబరు 9: ఉపరాష్ట్రపతి శ్రీ ఎం. హిదయతుల్లా లండన్ నుంచి నేడు తిరిగివచ్చారు.

లండన్‌లో లార్డ్ మవుంట్ బాటెన్ అంత్యక్రియలకు హాజరై పరామర్శ ఆయన

కొండాపురం, తిమ్మంపల్లి గ్రామాలలో టెలిఫోన్ ఎక్స్‌ఛేంజి ప్రారంభం

తాడిపత్రి, సెప్టెంబరు 10 తాడిపత్రి నుండి నూతనంగా వెన్నపూసపల్లి, అంకిరెడ్డిపల్లి గ్రామాలలో ప్రజా టెలిఫోన్ కార్యాలయాలను స్థాపించారు. అంకిరెడ్డి పల్లెలో జరిగిన సభలో అనంతపురం డివిజనల్ ఇంజనీరు మాట్లాడుతూ తాడిపత్రి తాలూకా తిమ్మంపల్లికొండాపురం గ్రామాలలో టెలిఫోన్ ఎక్ఛేంజి ఏర్పాట్లకు ప్రజా సహకారాన్ని అర్థించారు. వెన్నపూసపల్లె గ్రామములో ప్రజా టెలిఫోన్ కార్యాలయాన్ని సబ్ డివిజినల్ ఆఫీసరు టెలిఫోన్, శ్రీ నారాయణ ప్రారంభము గావించారు. సభకు శ్రీ కె. జయప్రకాశ్ రెడ్డి అధ్యక్షత వహించారు. శ్రీ నారాయణ మాట్లాడుతూ గ్రామ ప్రాంతాలలో టెలిఫోన్ కార్యాలయాల అభివృద్ధికై ప్రభుత్వ [illegible] ప్రసంగించారు. శ్రీ రామచంద్రరెడ్డి (జూనియర్ ఇంజనీరు) కూడా మాట్లాడారు.

రాష్ట్రంలో తీవ్ర అనావృష్టి: సహాయచర్యలకు శ్రీ భాటం విజ్ఞప్తి

ఏలూరు, సెప్టెంబరు 10: రాష్ట్రంలో దాదాపు మూడు కోట్ల మంది ప్రజలు నివసిస్తున్న ప్రాంతాలు కరువుకు గురయాయని, 400 నుంచి 500 కోట్ల రూపాయల విలువచేసేపంటలు నాశనమయాయని కాంగ్రెస్ శాసనసభా పక్ష నాయకుడు శ్రీ భాటం (శ్రీరామమూర్తి) చెప్పారు.

ఆదివారం ఇక్కడ పత్రికా విలేఖరులు గోష్ఠిలో మాట్లాడుతూ, రాష్ట్రం అంతా కామ ప్రాంతంగ ప్రకటించాలని, వివిధ ప్రాంతాల్లో కామ పరిస్థితి, దీని నివారణకు చేపట్టదలచిన సహాయ చర్యలు వివరిస్తూ ఒక శ్వేతపత్రం విడుదలచేయాలని ఆయన రాష్ట్ర ప్రభుత్వాన్ని కోరారు.

యుద్ధ ప్రాతిపదికపై సర్వశక్తులతో సహాయ చర్యలు చేపట్టవలసిన ఈ తరుణంలో రాష్ట్ర ప్రభుత్వం సాయిలాపాయిలాగా, అరకొరగా వ్యవహరిస్తున్నారని శ్రీ శ్రీరామమూర్తి ఆరోపించారు.

కరువు పనులకు విడుదల చేసిన రు 20 కోట్లు ఏమూలకూ చాలవని ఆయన అన్నారు. పొలం మీద ఉన్న పైరులను రక్షించడానికి ప్రయత్నాలు జరగడం లేదని, ఇందుకు వ్యూహం రూపొందించడం గాని, పరిపాలనా సంబంధమైన నియమావళిని క్రమబద్ధం చేయడంగాని లేదని ఆయన విమర్శించారు.

రాష్ట్రానికి ప్రాతిపదికపై ప్రత్యామ్నాయ పంటలు వేసే విషయం పరిశీలించడానికి ప్రభుత్వం నిపుణుల సంఘాన్ని నియమించాలని ఆయన కోరారు. నీజనుకాని తరుణంలో మూగాణి ప్రాంతంలో పంటలు వేయడానికి కార్యక్రమాలు రూపొందించాలని కూడా ఆయన సూచించారు.

రాష్ట్ర ప్రధాన కార్యదర్శి అధ్యక్షతన ఒక ఉన్నతాధికార సంఘాన్ని నియమించి, కరువు పరిస్థితి నిరంతర సమీక్ష తోపాటు, సంఘటిత సమన్వయ పద్ధతిలో సహాయ చర్యలు నడిపించాలని శ్రీ శ్రీరామమూర్తి కోరారు.

రాష్ట్ర, జిల్లా సమితి స్థాయిలో శాసన సభ్యులతో వివిధ రాజకీయ పార్టీల నిధులతో సంఘాలు ఏర్పాటు చేయాలని, సహాయ కార్యక్రమాలు రూపొందించడం, అని ఆయన్న విధంగా అమలు జరిగేటు కనిపెట్టి చూసే బాధ్యతను ఈ సంఘాలపై వుంచాలని ఆయన అన్నారు.

నీటి పారుదలకు కాలువలను పూర్తిగా ఉపయోగపెట్టాలని, 28 లక్షల హెక్టార్ల ఆయకట్టులో 18 లక్షల హెక్టార్లలో మాత్రమే వరి నాట్లు జరగలేదని శ్రీ శ్రీరామమూర్తి చెప్పారు.

ఒక విలేకరి అడిగిన ప్రశ్నకు సమాధానం చెప్తూ, కరువు పరిస్థితిని తాము రాజకీయ ప్రయోజనాలకు ఉపయోగించుకోవడం లేదని శ్రీ శ్రీరామమూర్తి అన్నారు. ప్రభుత్వం చురుగ్గా వ్యవహరించి ప్రజల ప్రతి ఇబ్బందులు తొలగించాలని ఆయన కోరారు.

సిక్కిం ఓటర్లకు గుర్తింపు కార్డులు

గాంగ్‌టాక్, సెప్టెంబరు 10 అక్టోబరు 12వ తేదీన జరగనున్న సిక్కిం శాసన సభ ఎన్నికలలో మొత్తం 1,12,000 ఓటర్లలో 70 శాతం పైచిలుకు ఓటర్ల వద్ద గుర్తింపు కార్డులు ఉంటాయి.

దేశంలో మొట్టమొదటి సారిగా ప్రవేశపెట్టిన ఈ గుర్తింపు కార్డులపై రు 1.75 లక్షలను ఖర్చు పెట్టడం జరిగింది. వీటిని పంచి పెట్టడం అక్టోబరు తేదీ నాటికి పూర్తవుతుంది.

ఒక మనిషికి ఒక ఓటు ప్రాతిపదికన 1974లో హోగ్యాల్ యాంలోమొట్టమొదటి సారి శాసనసభకు ఎన్నికలు జరిగాయి. ఈ సారి లెప్చాలు, భూటియాలు, సంఘాలక స్థానాలను కేటాయించడానికి విలిచ్చే ఆర్డినెన్సు ఆధారంగా భారత రాజ్యాంగం క్రింద ఎన్నికలు జరుపబడుతున్నాయి.

ఇటాలియన్ విమానం దారి మళ్ళింపు

రోమ్, సెప్టెంబరు 10 : నలుగురు కుర్ద్ విప్లవకారులు ఇటాలియన్ విమానం ఒక దానిని దారి మళ్ళించారు చాకలెట్ పెట్టెలలో పిస్తోళ్లు దాచుకు వీరు విమానంలో ప్రవేశించారు

ఇరాన్‌లో తమ వారిని మారణహోమం చేస్తున్నారని, ఈ విషయాన్ని ప్రజలదృష్టికి తీసుకురావడానికి — పీ పని చేశామని వీరు చెప్పుకున్నారు

అలిటాలియా సంస్థకు చెందిన ఈ దీ — 8 విమానాన్ని రోమ్ నగరానికి తీసుకెళ్లారు అక్కడ పెట్రోలు పోయమని, క్యూబా వెళ్లడానికి అనుమతి ఇవ్వమని కోరారు. బందీలుగా పట్టుకున్న 179 మందిలో 141 మందిని విడుదల చేశారు

విమానం మళ్ళింపుదారులవద్ద సబ్ మెషిన్ గన్స్ వున్నాయని అధికారులు చెప్పారు.

ప్రేయసి హత్య

బొంబాయి, సెప్టెంబరు10:(పి.న.) స్థానిక జుహూబిచ్‌దగ్గర సాయంత్రం వేళ చలగాలికి షికారుకై వచ్చిన ప్రేమికుల జంట మధ్య ఏదో విషయం మీద వాదన బయలుదేరి చివరికి ప్రేయసి హత్యకు దారితీసిన సంఘటన వెలుగులోకి వచ్చింది.

వివరంపై తమ అభిప్రాయాలను వెలిబుచ్చుకుంటున్నప్పుడు వారి మధ్య వేదాలు పొడసూపినాయి. వాదనప్రారంభమయింది. కోపాన్ని నిగ్రహించుకోలేక అతను తనను తీసుకువచ్చి చంపేశాడు. అనంతరం తన వారి పక్కనుంచి నిర్గమించి పోయినట్టే అతను పోలీసుల అదీనంలో ఉన్నాడు.

ఆర్. టి. సి. ఛార్జీల పెంపు అనుచితం : శోభనాద్రీశ్వరరావు విమర్శ

విజయవాడ, సెప్టెంబరు 10: ఆర్.టి.సి. బస్సు ఛార్జీలను 5 నుంచి పెంచుతూ రాష్ట్ర మంత్రి వర్గం తీసుకున్న నిర్ణయం పట్ల ఆందోళన వ్యక్తం చేస్తూ, ఈ పెంపుదల అనుచితమని జనతా శాసనసభ్యుడు శ్రీ వడ్డి శోభనాద్రీశ్వరరావు ఒక ప్రకటనలో విమర్శించారు.

పెరుగుతున్న ఉప్పు తయారవుతోంది. మామూలుగా ట్రాన్స్పోర్టులో పోల్చి చూస్తే, ఇక్కడ రేట్లు అధికంగా ఉన్నాయని, ముఖ్యంగా వన్ స్టేజీ ఎక్స్‌ప్రెస్ రేట్లు సామాన్యులకు అందుబాటులో లేకుండా ఉన్నాయని ఆయన వివరించారు.

ప్రస్తుత మంత్రివర్గం అధికారంలోనికి వచ్చాకఆర్.టి.సి.కి పోటీగా ప్రధాన జాతీయ రహదారులపై ప్రయివేటు ఆపరేటర్ వందలాది బస్సులతో నడ్పిస్తూండటంతో ఆర్.టి.సి.కి రావలసిన లక్షల ఆదాయం ప్రయివేటు ఆపరేటర్లకు పోతూన్నదని, ఆర్.టి.సి.కి నష్టాదాయకమవుతుందని ఆయన ప్రశ్నించారు.

గ్రామ ప్రాంతాలలో రద్దీ కాగా ఉండే రూట్లలో బస్సుల సంఖ్య పెంచకుండా, హైదరాబాద్ నగరానికి మాత్రం అధిక సంఖ్యలో కొత్త బస్సులను ప్రకటించడం గ్రామ ప్రజల అవసరాల పట్ల ప్రభుత్వ ఉదాసీన వైఖరి స్పష్టమవుతున్నదని ఆయన పేర్కొన్నారు.

ఆర్. టి. సి. నిర్వహణలో లోపాలను తగ్గించి, నష్టాలు తగ్గించి ప్రయోజనాలు తెలియాలని, బస్సు ఛార్జీల పెంపుదలను ఉప సంహరించాలని ఆయన విజ్ఞప్తి చేశారు.

గ్రామ కక్షలకు విద్యార్థుల నాయకత్వం!

విశాఖపట్నం, సెప్టెంబరు 10: శ్రీకాకుళంజిల్లా పలాస ప్రభుత్వ జూనియర్ కళాశాల విద్యార్థి యూనియన్ ఎన్నికలు చివరకు గ్రామస్థులమధ్య తీవ్ర ఘర్షణలకు దారితీసింది.

కొన్ని గ్రామాలకు చెందిన విద్యార్థులు ఎన్నికల్లో గెలవడం వలన కొన్ని గ్రామాలకు చెందిన విద్యార్థులకు ఆగ్రహకారణమైనాయి. ఈ ఆగ్రహం తరి ప్రజలకు కూడా సోకడంతో గ్రామాలమధ్య ఘర్షణలు జరిగాయి.

పోలీసులు జోక్యం చేసుకుని ఒక వ్యక్తిని అరెస్టు చేశారు అయితే ఆ వ్యక్తి గ్రామస్థులు దాడిజరిగ్గ పోలీస్ స్టేషన్‌పై కర్రలు, రాళ్ళు, సీసాలతో దాడిచేసి, పోలీసులను గాయపరిచి, నిందితుడిని విడుదలచేసి తీసుకుపోయారు.

పోలీసులు ఆ తర్వాత అందుగురిని అరెస్టు చేసి ఆ గ్రామాలలో 144 సెక్షను విధించారు.

ప్రకటన

వాస్తవాలు! సత్యమూర్తిగారు కావు!!

3 బ్యాండ్ ట్రాన్సిస్టర్ రు. 99/—
5 బ్యాండ్ ట్రాన్సిస్టర్ రు. 165/—

నేడే కొనండి : సంజయ్ ఎలక్ట్రానిక్స్, రామమందిరం సమీపం, ఏలూరు రోడ్, విజయవాడ—2. ★ కాన్‌కర్డ్ ఎలక్ట్రానిక్స్, వినోదా టాకీస్ స్త్రీల గేటు సందులో, ఏలూరు రోడ్, విజయవాడ—2.

ఉద్యోగ అవకాశములు

S.S.L.C. ప్యాస్ or ఫెయిలైన స్త్రీ, పురుషుల నుండి రిప్రజెంటేటివ్‌గా పని చేయుటకు దరఖాస్తులు కోరబడుచున్నవి. ప్రారంభ జీతం రు. 250/— దరఖాస్తు ఫారము మరియు పూర్తి వివరములకు రు. 3.75 లు M.O. పంపి పొందవచ్చును.

K. B. SCHEME,
Painganadu Post,
Tanjore Dist-614020

EDUCATIONAL

డిగ్రీతో గాని బి. ఏ./బి. కాం, తెలవండి. ఏమీ కడవి యుండ కనీసం 20 సం.ల నిండినవారు అర్హులు. ఉత్తర పోస్టల్ ట్యూషన్. ప్రస్పెక్టస్ రు. 2/— మేనేజర్ కరస్పాండెన్స్ ఇన్‌స్టిట్యూట్ కృష్ణా గార్డెన్స్, విశాఖపట్టణం—530020

విజయవంతముగా 1[illegible]వ సంయుక్త వారము

శ్రీరామ్ టాకీస్
సాగర్ (ఆలిబ్స్)
స్వామి టాకీస్ నటరాజ్ నగర్
రోజు 3 ఆటలు: 2.30, 6.00 & 9.00
నటరాజ్ సల్గాండ
నర్తకి (ఖమ్మం)
ఉదయం 11 గంటలకు)

విజయవంతమైన 10 వ సంయుక్త వారము!
— రోజు 3 ఆటలు —
2.30 6:00 & 9.00
సుదర్శన్ 35 ఎంఎం
ఏయిర్‌కూల్డ్—హైదరాబాదు
అంజలి (సికిందరాబాదు)
ప్రభాత్ (నిజామాబాదు)
అన్నపూర్ణ (జగిత్యాల)

విజయవంతమయిన 14 వ సంయుక్త వారం
రోజు 3 ఆటలు 2-45 6-15 9-15
వెంకటేశ్వర ఏయిర్‌కూల్డ్, హైదరాబాద్
అజంతా సికిందరాబాద్
దుర్గాకళామందిర్ (వరం)
అంబే (ఖమ్మం)
జయలక్ష్మి (నిజామాబాద్)
దుర్గా కళామందిర్
శకుంతల (మిర్యాలగూడ)
నటరాజ్ (కరీంనగర్)

అడ్వాన్సు బుకింగ్:— రోజు ఉ. 11 గం. నుండి సా. 1 గం. వరకు & సా. 4 గం. 5—30 వరకు కలదు

విజయవంతమైన 11 వ సంయుక్త వారం

త్రివేణి ఆర్ట్ పిక్చర్స్
తోడూ వెళ్లే తోడు
S.N.A.

శాంతి ఏయిర్‌కూల్డ్ హైదరాబాదు
రోజు 3 ఆటలు 2.30 6.00 & 9.00
నటరాజ్ (ఎం.ఎం., ఏ/సి, సికింద్రాబాద్)
రోజు ఉదయం 11 గంటలకు
లత ఏయిర్‌కూల్డ్ హైదరాబాద్
(రోజు ఉదయం 11—30 గంటలకు)
రోజ్ (కరీంనగర్)
కృష్ణకళామందిర్ (వరంగల్)
—ఎస్.ఎస్. పి.ఆర్.

నేడు 69 వ రోజు

S.N.A.

పంగం ఏయిర్‌కూల్డ్, హైదరాబాద్
రోజు 3 ఆటలు — 2—15 5—45 & 9.00
రామా (ఎ/సి, వరంగల్)
నటరాజ్ (విజయవాడ)
నర్తకి (ఖమ్మం)
వేంకటేశ్వర (కరీంనగర్)
—ఎస్.ఎస్.

నిరంతర ఆహార అన్వేషణలో మరియొక సాధింపు

రామగుండంనుండి మొదటి సారిగా యూరియా తయారీ ప్రారంభం నేడే

ఆహారోత్పత్తికి శతాబ్దాలతరబడి మంచి వద్దతులు కొరకు అన్వేషిస్తూనే ఉన్నాం. గత 30 లక్షల పంచవర్షాల ప్రాథమిక ప్రయత్నాల నుండి 20వ. శతాబ్దం యాంత్రిక వ్యవసాయం వరకు.
భూమిని మరల సారవంతం చేయుటకు రామగుండంలో రోజుకు 1,500 టన్నుల యూరియా తయారవుతుంది.
ఉత్పత్తిని పెంచుటకు, అధిక జనాభాకు ఆహారం అందించడానికి ప్రపంచంలో ప్రచండమైన బొగ్గు ఆధారంతో నడుపబడే ఎరువుల కర్మాగారంలో - నిరంతర అన్వేషణ కొనసాగుతూనే ఉంటుంది.

ది ఫెర్టిలైజర్ కార్పొరేషన్ ఆఫ్ ఇండియా లి.
రామగుండం డివిజన్
ఫెర్టిలైజర్ నగర్, కరీంనగర్ జిల్లా. 505 210. ఆంధ్రప్రదేశ్

KIRON/FCI/79

ఋణ

వ్యాపారాభివృద్ధికోసం, ఆకర్షణీయమైనషరతులపై భవనములు, వ్యాపారము, షాపులు, భూములు, థియేటర్లు, లిమిటెడ్ కంపెనీలు పరిశ్రమలు మొదలైనవారి హామీపై రు.20,000 లవరకు ఆర్థిక సహాయం లభించును. వ్రాయండి లేదా సంప్రదించండి.

Supreme corporation (Bankers)
[illegible], Everest, 7th Floor, Near Famous Cine Loboratary, Tardeo Road, BOMBAY-400034. Phone :395126.

Printed and Published for Nageswara Rao Estate Private Ltd. by S. Nageswara Rao at the Andhra Patrika Press, Basheer Bagh Hyderabad-29. Editor S. Radhakrishna. Phones 36992, 35867

మద్రాసు మార్కెట్: పేరు సెనగనూనె పామోలిన్ ధర పెరుగుదల

మద్రాసు, సెప్టెంబరు 10 : పామోలిన్ నూనెను ఎన్. టి. పి. సుండక్‌డిగా విడుదల చెయడం, సరఫరా ఏర్పాట్లలో స్థైర్యము వ్యాపారులను మివహోయించడం, తగినంత నూనె సరఫరా జరుగడంలో పిర సరఫరా సంస్థ అసమర్థంగా ఉండడం, అన్నింటవి మించి వేరుశనగ నూనె సరఫరా కొరత పడడం ఈ అన్ని కారణాంవల్ల ఈ వారం పామోలిన్, వేరుశనగ నూనె ధరలు తీవ్రంగా పెరిగాయి.

వారం మొదట్లో క్వింటాలు రు. 1015 ఉన్న వేరుశనగ నూనె ధర [లక్షణ శేద సత్వర సరఫరాకు] శుక్రవారంనాటికి రు. 1055లు అయింది. సోమవారం నాడు రు. 1015లు ధర మీద 57 క్వింటాలులు, రు. 1030లు ధర మీద 57 క్వింటాలులు అమ్మకం జరిగింది. మంగళవారంనాడు రు. 1035లు ధర మీద 28 క్వింటాలుల అమ్మకం జరిగింది. బుధవారంనాడు రు. 1040 లు, గురువారం రు. 1050లు, శుక్రవారం రు. 1055లు నామకః ధరలు పలికాయి. శనివారం మధ్యాహ్నం ధర రు. 1075లు ఉంది.

పామోలిన్ ధర (డబ్బాలో సహా) క్విం గా లుకు రు. 50—55 లు పెరిగింది. వారంలో ధర రు. 1000 నుండి రు. 105 1 1055 లకు [పన్నులదనం] పెరిగింది. బుధవారంనాడు రు. 1031 నుండి రు. 1040 ధరల్లో 150 డబ్బాలు, గురువారంనాడు రు. 1050 ధర మీద 100 డబ్బాలు, శుక్రవారంనాడు రు. 1050—1055ల ధర మీద కొన్ని డబ్బాలు అమ్మకాలు జరిగాయి. పక్కనే ఉన్న మార్కెటు కేంద్రాలలో వేరుశనగ లోడ్ వారి రాకడ ఈ వారంలో కొంత పెరిగింది. సోమవారంనాడు 365—370 టన్నులు రాగా, వారాంతానికి రు. 380—400 టన్నులుంది. పక్కా ధరలు 80 కి. జి.ల బస్తా రు. 365 370ల నుండి వారాంతానికి రు. 380—400 లకు పెరిగాయి.

వేరుశనగ పిండి ధర 70 కి. జి. ల బస్తా [పంపీతో సహా] రు. 96 ల వద్ద [పన్నులదనం] నిలకడగా ఉంది.

మార్కెట్ ధరలు

మద్రాసు, సెప్టెంబరు10 : గురువారం మార్కెటు ధరలు ఈ క్రింది విధంగా ఉన్నాయి

బియ్యం		
[సాంబా] నెల్లూరు	180	190
కొత్తవి	155	165
జయ క్వింటాల్ రూ.	165	170
పొన్ని 75 కె.జి.	రు.	180
బిల్లర ధర కిలో	రు. 2.00	2-70
ఉప్పుడు బియ్యం:		
పొన్ని 75 కె. జి.]		175
జి. ఆర్. 20	155	170
బిల్లర ధర కిలో	2.00	2.40
ముతక ధాన్యాలు		
మొక్కజొన్న క్వింం.	రు.	125
సజ్జ క్వింం.	రు.	108
జొన్న క్వింం.	రూ.	118
రాగి 90 కె. జి.	రూ.	90
తవగలు క్వింం.	రు. 255	260
తవగపప్పు క్వింం.	రు. 300	305
బిల్లర ధర కిలో	రు.	3-20
కందులు క్వింం. పెద్దవి	రు. 340	350
చిన్నవి	రు. 320	325
కందిపప్పు 90 కి.	425	468
బిల్లర ధర కిలో	రు. 4-60	5-00
మినుములు క్వింం. విజయవాడలు.	310	320
మినపప్పు 90 కె. జి.	రు. 425	468
బిల్లర ధర కిలో	రు. 4-30	4-40
పెసలు క్వింటాల్ [వరంగల్లు]	340	345
పెసరపప్పు 90 కి.	రు. 395	475
బిల్లర ధర కిలో	రు.	5-40
మిర్చి క్వింం. [రామ్‌నాడ్]	రు. 620	700
పారి	రు. 660	720
బిల్లర ధర కె. జి.	రు. 7-00	7-50
ధనియాలు [గుంటూరు] క్వింం.	250	310
గుంతకల్లు	రు. 230	240
బిల్లర ధర కిలో	రు. 3.20	3-80
వెల్లుల్లి క్వింం. [పెద్దవి]	రు. 280	300
[చిన్నవి]	రు. 200	220
బిల్లర ధర కిలో	రు. 3-50	4-50
చింతపండు క్వింం.		
1979 క్రిమ్	700	750
1వ రకం	570	600
రెండవ రకం	530	550
మూడవ రకం	450	500
చౌక రకం	400	430
బిల్లర ధర కె.జి.	5.00	7-00
బెల్లం క్వింం. స్పెషల్	రు. 270	280
మొదటి రకం	రు. 250	260
రెండవ రకం	రు. 230	240
బిల్లర ధర	రు. 2.50	3-00
కుంకుడుకాయలు క్వింం.		
1వ రకం	రు. 550	560
2వ రకం	రు. 520	530
బిల్లర కిలో	రు. 6-00	6-50
పసుపు క్వింం. పేలం	రు.	520
ఈరోడ్	రు. 400	410
బిల్లర కె. జి.	రు. 8.00	9-00